Вестник

6+

mokupchino.ru

МУНИЦИПАЛЬНОГО ОБРАЗОВАНИЯ «КУПЧИНО» №30 (167) 25 августа 2016

Заканчиваются школьные каникулы и начинается новый учебный год. Дворец детского (юношеского) творчества Фрунзенского района ждет встречи со своими воспитанниками и новыми друзьями

стр. 9

АКТУАЛЬНЫЙ РАЗГОВОР

В гостях у нашей газеты Ирина Валерьевна КУЗНЕЦОВА – председатель местной организации «Купчино» Санкт-Петербургской региональной организации Всероссийского общества слепых

стр. 2–3

ПРОГРАММА

телевизионных передач с 29 августа по 4 сентября

стр. 12–39

НОВОСТИ

В Петербурге открыт новый памятник в честь военных летчиков России

стр. 4

АФИША

26–28 августа в нашем городе состоится общегородской праздник «Кино – для всех», посвященный Дню российского кино

стр. 40

Социализировать человека и научить его жить в новых условиях

По данным Федеральной службы государственной статистики, в России зарегистрировано более 12 миллионов людей с ограниченными физическими возможностями, что составляет 8,6 процента от общей численности населения страны. Это значит, что примерно каждый восьмой гражданин ежедневно сталкивается с трудностями, о которых другие и не задумывались. Да и встретить таких людей в общественных местах — редкость, поскольку даже просто выйти из дома для них становится непреодолимым препятствием.

Перед обществом и властью стоит важная задача: сделать всё, чтобы люди с ограниченными физическими возможностями не чувствовали ограничений. Большую работу по поддержке таких людей проводят общественные организации инвалидов.

Мы побеседовали с Ириной Валерьевной КУЗНЕЦОВОЙ — председателем местной организации «Купчино» Санкт-Петербургской региональной организации Всероссийского общества слепых.

— Ирина Валерьевна, в прошлом году Всероссийское общество слепых отмечало юбилей — 90 лет со дня создания. Далеко не каждая общественная организация может похвастаться таким долголетием. В чем секрет?

— Да, в этом году Всероссийскому обществу слепых уже 91 год, а у нашего районного отделения юбилей — 60 лет. Организация была создана для просвещения, трудоустройства, образования инвалидов по зрению. А секрет долголетия прост — мы от чистого сердца помогаем людям не переживать свою проблему в одиночестве, не отчаиваться, не сидеть в «темном лесу». Наша задача — увести их от отчаяния, нищеты и попрошайничества, показать, что жизнь продолжается, и вокруг масса возможностей.

— Расскажите о работе районной организации. Кто обращает-

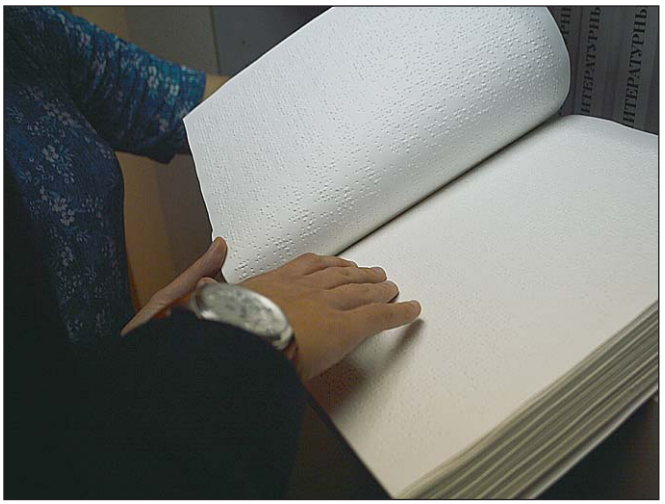

ся к вам и чем конкретно вы можете помочь?

— В нашем районном сообществе на сегодняшний день более 600 человек, самому молодому 5 лет, самому старшему — 90. Разные возрастные группы, разные интересы, но проблема у всех одна — потеря зрения. Кто-то с этой проблемой живет с самого рождения и уже приспособился к ограничениям, кто-то приобрел недуг в результате несчастного случая и испытывает серьезный психологический стресс. Когда к нам приходит новый человек, мы с ним беседуем, пытаемся узнать степень утраты зрения, его профессиональные интересы и увлечения. Стараемся этого человека социализировать и научить жить в новых условиях. Средства абсолютно разные — от личного примера до работы с психологом. Молодым людям мы показываем возможности по прохождению реабилитации, получению образования и трудоустройству.

— А как обстоит дело с трудоустройством слабовидящих?

— Предприятий, готовых взять на работу инвалида по зрению, практически нет. Молодежь, в основном, идет учиться в медицинский техникум №2 на Волковском проспекте, где обучают незрячих массажистов. Подготовка в этом учебном заведении осуществляется на очень достойном уровне. У незрячего человека глаза — это его руки. Во всем мире труд незрячих специалистов ценится выше и дороже, но наше общество к этому пока не готово.

— Мир вокруг стремительно развивается, и сегодня большую часть информации мы получаем через интернет на компьютеры и смартфоны. Каким образом можно адаптировать этот процесс для людей с ограниченными способностями по зрению?

— Наше новое направление деятельности — обучение компьютерной грамотности. У многих это вызывает недоумение и улыбку. Компьютер — окно в мир, и сейчас существует множество программ, которые воспроизводят на слух всё, что незрячий не может увидеть, но может услышать. К этому надо привыкать и обучаться. Общество слепых в некоторых случаях оказывается впереди всей планеты: так, например, среди нас популярны аудиокниги, которыми мы пользуемся более 40 лет, когда еще мало кто о них знал.

— С какими проблемами чаще всего сталкиваются слабовидящие в нашем районе?

— Существует большая проблема со средствами реабилитации: по закону их должен выдавать фонд социального страхования, но на сегодняшний день получить белую трость инвалиду очень сложно. Их просто нет. Мы являемся общественной организацией и можем рассчитывать только на свои силы. Представители органов местного самоуправления нам помогают в пределах своих полномочий, но они далеко не все вопросы могут решить, мы это понимаем.

— Ирина Валерьевна, согласитесь — в жизни всегда должно быть место празднику. И ваша организация — не исключение.

— Согласна, безусловно! Районные организации Всероссийского общества слепых работают в тесной связке. Мы постоянно общаемся, проводим конкурсы и фестивали, КВН, танцевальные вечера. Народ у нас творческий, очень любят посмеяться и жизнь ценят больше, чем здоровые люди. Кроме того, руководство муниципального образования Купчино нам всегда содействует в вопросе организации культурного досуга — приглашают на экскурсии и концерты.

Анна ПЕТРОВА
Фото Надежды ТРУБИНОЙ

ПОЗДРАВЛЯЕМ!

Муниципальный Совет МО «Купчино» от всей души поздравляет с юбилеем жителей нашего округа:

С 95-летием!
Лию Давыдовну ТАТАРКОВСКУЮ,
Надежду Маркеловну САЧИНУ.

С 90-летием!
Раису Павловну КУКУШКИНУ.

С 80-летием!
Нину Александровну СМИРНОВУ,
Нинель Исаковну ГАЛИЛОВУ.

Желаем вам здоровья, счастья и мирного неба над головой!

В День Воздушного флота России открыли новый памятник

20 августа на аэродроме в поселке Левашово состоялось празднование Дня Воздушного флота России и открытие памятника «Воинам-авиаторам».

Обращаясь к участникам праздничного митинга, председатель петербургского парламента Вячеслав Макаров сказал: «Российские военные летчики во все времена отличались особой доблестью и отвагой. История воздушного флота нашей страны — это история великих побед и достижений соотечественников, в том числе, тех, кто служил на легендарном аэродроме в Левашово... Убежден, что нынешнее поколение военных летчиков будет гордо нести боевое знамя. Спасибо за ратный труд и верность Родине!».

После окончания официальной части мероприятия на территории аэродрома состоялся показ авиационной техники и концерт, посвященный Дню Воздушного флота России.

В Купчино начали делать прививки против гриппа

В поликлиниках Фрунзенского района, как и во всем городе, началась бесплатная вакцинация взрослого населения против гриппа. Сделать прививку можно до 1 ноября.

Грипп и острые респираторные вирусные инфекции остаются одной из самых актуальных медицинских и социально-экономических проблем.

Зимой 2016 года уровень заболеваемости гриппом и ОРВИ был выше, чем в предыдущие годы. Эпидемический подъем продолжался 6 недель. За этот период гриппом переболело 398 тысяч человек (7,6% населения Санкт-Петербурга), было зарегистрировано 102 случая смертельных исходов. Все умершие не были привиты против гриппа.

Воздушно-капельный механизм передачи в большом городе прервать практически невозможно. Поэтому единственный эффективный способ профилактики — прививка. Иммунитет вырабатывается на 8—12-й день и сохраняется до 12 месяцев. Поэтому рекомендуется ежегодная вакцинация.

«Прошлый сезон заболеваемости гриппом был для города достаточно сложным. Просьба не тянуть время до октября—ноября и сделать прививку сейчас», — сообщила главный санитарный врач Петербурга Наталия Башкетова. По ее словам, сейчас самое благоприятное время, чтобы сделать прививку взрослому и ребенку. Тем более, что дети после летних каникул находятся в хорошей физической форме.

Новый учебный год в школах начнется с урока о Петербурге

В первый день осени во всех классах школ Фрунзенского района пройдут уроки и беседы на тему «Мой город — Санкт-Петербург» с использованием презентаций и видеоматериалов.

На сентябрь также запланированы следующие темы для занятий: «Моя будущая профессия», «День начала блокады Ленинграда», «Международный день распространения грамотности» и другие.

Также в первый день учебного года все ученики первых классов в Купчино получат комплект из трех тематических изданий. Всего в 45 школах Фрунзенского района первоклассникам выдадут 7800 кг книг.

А в купчинской библиотеке №5 «Гармония» (Бухарестская ул., 122) подвели предварительные итоги благотворительной акции «Поможем первокласснику!» — здесь собрали десятки тетрадей, наборов для письма и рисования. Канцелярские товары для малоимущих и многодетных семей будут куплены учреждением.

Раздача школьных принадлежностей будет проводиться с 25 августа по 10 сентября в часы работы библиотеки: в будние дни — с 12.00 до 20.00, суббота и воскресенье — выходные.

Размеры дачных домов по высоте и количеству этажей могут ограничить

Возможно, многим из тех, кто уже получил документы о собственности на дом и садовый участок, придется вновь проходить различные инстанции, согласовывая размеры новых домов, сараев и бань.

Как пишет «Российская газета», об этом «говорится в законопроекте Минэкономразвития «О садоводстве, огородничестве и дачном хозяйстве», который

вплотную начали рассматривать в правительстве. Речь идет о фундаментальных поправках, касающихся защиты прав и интересов 60 миллионов дачников».

Как предполагают авторы проекта, в России останутся «только два юридических вида товариществ — садоводческое (для ведения садоводства и дачного хозяйства) и огородническое (для ведения огородничества). Остальные формы объединений, например, некоммерческие партнерства, к которым сегодня привязаны коттеджные поселки, а также потребительские кооперативы придется перерегистрировать. Правда, на переоформление учредительных документов дается переходный период — до 2027 года».

Кроме того, для того, чтобы прекратить незаконные стройки, «в законопроекте подробно классифицируются типы земельных участков и виды построек на них». «А региональным властям дается право ограничивать размеры садовых и дачных домов, сараев и бань (в том числе по количеству этажей, высоте), исходя из градостроительных регламентов и развития территорий, — сообщает «Российская газета. — Нововведения потянут за собой новый порядок предоставления земельных участков и их оформления будущим владельцам».

На безопасность полигона «Красный Бор» выделят 140 миллионов

Полигону «Красный Бор» будет дополнительно выделено 140 млн рублей из бюджета Петербурга. Соответствующее постановление подписал губернатор Северной столицы Георгий Полтавченко.

Как передает ИА «Росбалт», деньги пойдут на проведение работ по обеспечению безопасности гидротехнических сооружений объекта. Средства будут выделены из резервного фонда города.

Речь идет о двух котлованах с опасными отходами. Объем первого составляет 532 тыс. куб. м, второго — 117 тыс. куб. м.

Полигон находится в Тосненском районе Ленобласти и давно вызывает опасения у экологов. Весной на заседании областного экологического совета было принято решение, что «Красный Бор» больше не будет принимать отходы. Ожидается, что полигон рекультивируют примерно к 2025 году.

Осадки бьют рекорды

Лето 2016 года может стать одним из самых дождливых в истории Северной столицы.

Об этом заявила руководитель группы долгосрочных прогнозов городского Гидрометцентра Наталья Мироничева, сообщает информационное агентство «Росбалт».

По ее словам, особых надежд на менее дождливый сентябрь нет. Между тем в городе уже выпало 134% осадков от месячной нормы.

В городе из-за сильных ливней тонули автомобили, заливало салоны автобусов. Несколько раз объявляли штормовое предупреждение.

В библиотеках открыты компьютерные курсы для пожилых людей нашего района

Уже несколько лет в библиотеках Фрунзенского района открыты курсы компьютерной грамотности для старшего поколения. Слушатели курсов осваивают современную технику и основные компьютерные программы, учатся вести электронную переписку, сохранять фотографии и смотреть фильмы.

На курсы компьютерной грамотности можно записаться по следующим адресам:

- Центральная районная детская библиотека им. И.А. Крылова (ул. Димитрова, 12, к. 1, тел. 772-82-30).
- Библиотека №1 им. М.В. Фрунзе (Софийская ул., 46, к. 2, тел. 268-27-36).
- Библиотека №2 им. М. Горького (Малая Балканская ул., 58, тел. 778-58-79).
- Библиотека №3 (Стрельбищенская ул., 26, тел. 766-68-28).
- Библиотека №4 им. А.А. Прокофьева (ул. Димитрова, 9, к. 1, тел. 701-47-49).
- Библиотека №5 «Гармония» (Бухарестская ул., 122, к. 1, тел. 706–87-15).

Внимание! Ремонт!

С 21 августа по 5 сентября по улице Салова будут проводить капитальный ремонт дороги, поэтому на участках от Софийской улицы до дома №56 по улице Салова, от Волковского проспекта до улицы Самойловой и от дома №42 до дома №56 по улице Салова закроют движение в одном направлении.

Мошенники снова «меняют купюры»

В минувшие выходные в городе ограбили 90-летнюю женщину. Как сообщили «Росбалту» в ГУ МВД по Санкт-Петербургу и Ленобласти, инцидент произошел на Каменноостровском проспекте.

Пожилая женщина стала очередной жертвой мошенников, которые настойчиво предлагают менять деньги на новые купюры. Две дамы предложили пенсионерке провести «обменную операцию» и похитили 450 тысяч рублей. Возбуждено уголовное дело по статье «Кража».

Ремонт пострадавших во время спецоперации квартир будет оплачен

Ремонт квартир, пострадавших в результате спецоперации ФСБ по ликвидации террористов на Ленинском проспекте в Петербурге, которая проводилась 17 августа, будет произведен за счет средств госбюджета — сообщает информационное агентство «Росбалт».

В соответствии со статьей 18 федерального закона «О противодействии терроризму», «возмещение вреда, причиненного при пресечении террористического акта правомерными действиями, осуществляется за счет средств федерального бюджета в соответствии с законодательством Российской Федерации в порядке, установленном правительством Российской Федерации».

Оскорбление в соцсетях наказуемо

За оскорбления в соцсетях своей соперницы жительница Самары получила реальный штраф.

Она разместила в соцсети фото девушки, которую приревновала к своему супругу с нелицеприятными комментариями и отправила об этом уведомление своей «обидчице».

Как пишет «Российская газета», девушка, чьи фото были размещены в соцсети, решила пойти в суд. Было заведено дело по статье «Оскорбление, содержащееся в публичном выступлении». Суд присудил обидчице штраф в 3000 рублей. Кстати, максимальное наказание по этой статье — 5 тысяч рублей.

«Кроме того, девушка намерена добиваться через суд и компенсации нанесенного ей морального вреда, ведь бранные подписи и фото увидели многие ее знакомые и друзья. Потерпевшая уверена: поводов для ревности она не давала, чужого мужа уводить не собиралась, и почему ее мимолетное знакомство с мужчиной привело к столь резким высказываниям его супруги, она не понимает. Чтобы обезопасить себя в будущем от возможных интернет-атак ревнивой супруги, она и решила пройти через судебные процедуры», — сообщает «РГ».

На Малой Балканской эвакуировали 300 человек из-за угрозы теракта

Как стало известно «Фонтанке», около двух часов ночи 22 августа на Малую Балканскую улицу приехало большое количество автомобилей оперативных служб. Их интересовал девятиэтажный дом с номером 14.

Приезд был обусловлен телефонным звонком, в ходе которого неизвестный мужчина предупредил о возможном совершении теракта по указанному адресу.

В течение часа были эвакуированы 300 человек, осмотрены подъезды и дворы.

Более 30 детей отравились в оздоровительном лагере

Очередное происшествие произошло в оздоровительном лагере. На этот раз массовое отравление детей зафиксировано в Красноярском крае, в лагере «Сокол». Об этом в понедельник, 22 августа, появилась информация на сайте регионального управления Следственного комитета России.

«С признаками отравления с 20 августа был госпитализирован 31 ребенок в возрасте от восьми до 14 лет, а также пять взрослых. Они были доставлены в районные больницы Ачинска и Назарово, — сообщает Лента.ру. — По предварительной информации, у пострадавших выявлена дизентерия. Источник заражения в настоящее время устанавливается, взяты образцы воды и продуктов питания. По факту произошедшего начата доследственная проверка.

Буквально за несколько дней до этого, 19 августа, было признано законным возбуждение уголовного дела по факту массового заболевания детей бактериальной кишечной инфекцией в лагере отдыха «Огонек» в городе Светлогорске Калининградской области. Там в начале месяца за медицинской помощью обратились 39 человек, в том числе дети в возрасте от семи до 14 лет.

О необходимости радиоточки и о том, как можно ее отключить

На 2,2 млн квартир, по последним данным Минкомсвязи, в Санкт-Петербурге функционирует 1,3 млн радиоточек. По ним можно слушать три программы (ВГТРК «Радио России», «Маяк» и ТРК «Санкт-Петербург»).

О самых актуальных проблемах ЖКХ рассказывает ведущий инженер ГУЖА Михаил КУЗЬМИН

Кабельные сети радиовещания предназначены не только для трансляции трех национальных каналов, но и для оповещения горожан в случаях чрезвычайной ситуации. Оператором проводного вещания в городах федерального значения (Санкт-Петербурге, Москве и Севастополе) является ФГУП «Российские сети вещания и оповещения» (РСВО), подведомственное Федеральному агентству связи.

РСВО заявляет: «Транслируемые радиопрограммы являются источником актуальной социально значимой информации, а при чрезвычайных ситуациях или угрозе их возникновения выполняют функцию оповещения населения. Преимущество данной услуги заключается в энергонезависимости: работа программы сети проводного радиовещания обеспечивается даже при отсутствии электроэнергии у абонента. Отсутствие в жилом или общественном помещении работающей радиоточки может стать причиной несвоевременного уведомления о возникновении чрезвычайной ситуации, что представляет существенную угрозу для жизни и здоровья».

Но по факту, как минимум у трех четвертей обладателей радиоточек они выключены. Исследования TNS подтверждают, что совокупная среднесуточная аудитория трех радиоканалов в Санкт-Петербурге составляет всего 723 тысячи человек, или 16 процентов от взрослого населения города. Причем, в эту цифру входят не только реальные пользователи одно- или трехпрограммных «динамиков», но и слушатели эфирных каналов.

Ежемесячно каждый пользователь радиоточки платит 63,45 рубля, причем де-факто принудительно — соответствующая сумма включается в единый счет, рассылаемый в том числе ВЦКП (так называемую «розовую» квитанцию). Для отключения от сети необходимо лично обратиться в абонентский отдел РСВО на Варшавской улице и предъявить паспорт, свидетельство о собственности или иной документ, «удостоверяющий правоотношение» к квартире, а также квитанцию на услугу ЖКХ. Потом нужно оплатить услугу РСВО по отключению (100 рублей) и дождаться мастера, который демонтирует провода в квартире. И только со следующего месяца после отключения ВЦКП перестанет начислять плату за радиотрансляцию. Очевидно, что подавляющее большинство горожан, давно не слушающих городское радио, не готовы тратить несколько часов времени на поездки и траты.

В нашем городе функционируют 1,3 миллиона радиоточек. Но по факту примерно у трех четвертей горожан они выключены. При этом мы продолжаем платить за услугу, которой не пользуемся годами

Права петербуржцев попыталось защитить региональное управление Роспотребнадзора, потребовавшее от РСВО прекратить взимание платы за мифическую услугу по снятию (отключению) радиоточки. Арбитражный суд Санкт-Петербурга и Ленинградской области признал эти требования законными и обоснованными. Правда, пока решение не вступило в законную силу: не желающее терять доходы и упрощать процедуру отключения радиоточек руководство РСВО обжаловало решение суда в апелляционной инстанции, заседание которой состоится 1 сентября.

Хотя оператор уже частично смягчил условия расторжения договоров и готов принимать заявления и копии документов по электронной почте info@spb.rsvo.ru. От жестко отстаивающих свои права потребителей предприятие не требует и оплату услуги по отключению, хотя, согласно размещенной на его официальном сайте информации, это необходимо.

Упростить отключение навязанной большинству петербуржцев услуги можно было бы, исключив этот платеж из единого счета («розовой» квитанции). В этом случае оператор просто вынужден будет расторгнуть договор за долги или ему придется судиться с каждым потребителем и доказывать факт пользования радиоточкой.

По материалам портала fontanka.ru

«Горячая линия» по детским товарам для школы

Управление Роспотребнадзора по Петербургу в преддверии 1 сентября открывает «горячую линию» по качеству и безопасности детских товаров. Она будет работать в течение двух недель.

В связи с началом учебного года Роспотребнадзор проконсультирует петербуржцев по вопросам качества и безопасности детских товаров по телефонам «горячей линии»: **764-11-56** и **764-72-03.**

«Горячая линия» будет работать **с 22 августа по 5 сентября** 2016 года. Часы работы: с 10.00 до 17.00 (перерыв — 12.00—12.45).

Консультации также можно получить на приеме в Центре гигиены и эпидемиологии по адресу: **ул. Малая Садовая, 1 (тел.: 570-60-04, 571-62-00),** а также в консультационных пунктах по адресам:

- ул. Карпинского, д. 27, тел.: 298-29-25, 298-00-55;
- ул. Л. Молдагуловой, д. 5, тел. 244-17-30;
- ул. Моховая, д. 11, тел. 275-88-87;
- Серебристый б-р, д. 18, тел. 349-36-35;
- ул. Отважных, д. 6, тел. 735-94-46;
- Колпино, ул. В. Слуцкой, д. 36, тел. 469-34-61.

Консультации в пунктах проводятся также с 22 августа по 5 сентября с 9.00 до 17.00 (перерыв — 13.00—14.00).

Портал «Доктор Питер»

График приема депутатов Муниципального Совета муниципального образования МО «Купчино»

СПб, ул. Будапештская, дом 19, корпус 1, 2-й этаж

Ф.И.О.	Время приема	
Избирательный округ №216		
Баранов Дмитрий Евгеньевич	Второй вторник	16.00—18.00
Гапанович Антонина Леонидовна	Последний вторник	14.00—16.00
Кузнецов Владимир Алексеевич	Третий четверг	16.00—18.00
Фомина Елена Васильевна	Четвертый четверг	17.00—18.00
Яровой Александр Степанович	Первая и третья среда	14.00—16.00
Избирательный округ №217		
Логинов Евгений Игоревич	Первая и третья среда	16.00—18.00
Мерзлякова Мария Геннадьевна	Третья среда	18.00—20.00
Свиридов Анатолий Валерьевич	Первая пятница	16.00—17.00
Середа Елена Валентиновна	Каждый четверг	17.00—18.00
Смехов Александр Евгеньевич	Третий четверг	16.00—18.00
Избирательный округ №218		
Ерёмина Светлана Николаевна	Первый четн. вторник	11.30—13.30
Маликов Александр Сергеевич	Первый понедельник	16.00—18.00
Мельникова Инна Васильевна	Вторая среда	16.00—18.00
Соколов Вячеслав Юрьевич	Вторая среда	16.00—17.00
Черепанов Михаил Сергеевич	Каждый четверг	16.00—18.00
Избирательный округ №219		
Борзанова Марина Валентиновна	Каждый вторник	17.00—18.00
Иванова Елена Владимировна	Вторая среда	16.00—17.00
Коротких Анастасия Валерьевна	Первый вторник	16.00—18.00
Куракин Максим Александрович	Вторая среда	16.00—18.00
Трубицын Юрий Николаевич	Каждая среда	16.00—18.00

График приема граждан структурными подразделениями Местной администрации

СПб, ул. Будапештская, дом 19, корпус 1

И.о. Главы Местной администрации		
Орлова Алёна Сергеевна	Вторник, четверг	10.00—12.00
Заместитель Главы Местной администрации		
Батанов Сергей Валентинович	Вторник, четверг	14.00—16.00
Общий отдел		
Бережнюк Юлия Александровна	Вторник, четверг	12.00—13.00 14.00—15.00
Отдел благоустройства		
Степовая Виктория Викторовна	Вторник, четверг	14.00—16.00
Отдел опеки и попечительства		
Лунина Жанна Юрьевна	Понедельник Четверг	15.00—17.00 10.00—12.00

Ваши праздники — наше вдохновение

Вот и подходят к концу летние каникулы — беззаботное время, когда от души можно повеселиться и отдохнуть! Но это не повод для грусти, потому что новый учебный год — это ни что иное, как возможность поделиться новыми впечатлениями, встретиться с друзьями и вернуться к любимым занятиям не только в школе, но и в творческих коллективах.

Дворец детского (юношеского) творчества Фрунзенского района тоже очень соскучился по своим воспитанникам и ждет встречи с ребятами. Ведь наш дворец — не только учреждение дополнительного образования, а целый волшебный мир творчества, радости и праздников. А праздниками мы, действительно, можем похвастаться.

В массовом отделе нашего дворца работают молодые, веселые и очень креативные педагоги-организаторы — настоящие выдумщики, которые готовы провести для детей и взрослых любой календарный, а также придуманный по вашему желанию праздник.

В традиционную программу массового отдела каждый год для всех жителей нашего района входят такие праздники, как «День рождения» и «День именинников», «Спортивные праздники для всей семьи», «Новогодние приключения», «Мир спасет любовь» (посвящен Дню святого Валентина, 14 февраля), «Масленица», «День птиц», «Фестиваль сказок» и многие другие...

Ваше настроение и желание отметить вместе с друзьями и близкими важные события вдохновляют нас на поиск самых оригинальных идей и сюжетов праздничных программ. Стоит только захотеть, и наши волшебники исполнят для вас любые желания!

Также наши педагоги-организаторы ведут активную работу со старшеклассниками. Специально для ребят 13—15 лет подготовлены авторские интеллектуально-познавательные игры «Пятый элемент» и «Путешествие по Золотому кольцу России». Эти программы отмечены дипломами победителей на всероссийском конкурсе «Созвездие игры». Перефразировав известную цитату, девиз наших педагогов — «Игре все возрасты покорны!».

Мы готовы устроить праздник для всех возрастов — от 0 до 99 лет. В этом вы сможете убедиться сами, лишь стоит побывать у нас! Уже в начале сентября Дворец детского (юношеского) творчества Фрунзенского района ждет вас, дорогие друзья, на днях открытых дверей, где вы сами сможете пообщаться с нашими педагогами-организаторами и, конечно же, познакомиться с нашими творческими коллективами.

Двери нашего дворца творчества всегда для всех открыты!

Евгения Валерьевна НИКОЛИШВИЛИ,
педагог-организатор ДДЮТ Фрунзенского района

О футбольных тренерах и не только

После четырех первых туров чемпионата России по футболу говорить о каких-то заметных достижениях клубов всё-таки рановато. «Зенит» под руководством нового главного тренера Мирчи Луческу прекрасно провел подготовительные сборы, но в РФПЛ пока не блещет, находясь с шестью очками на восьмом месте. Так что оставим разбор тренерской работы зенитовского румына на будущее и обратимся к выступлениям других команд.

Фото sports.ru

«Спартак» не смог разорваться

Московский клуб пока уверенно занимает первую строку в таблице с тремя победами и одной ничьей. Можно было бы, конечно, и поздравить клуб со столь неожиданно удачным началом чемпионата, да как-то язык не поворачивается.

Поскольку никакой успешный старт в первенстве страны, где все провалы первых этапов можно легко компенсировать в течение игрового года, на наш взгляд, не может сгладить жуткого ощущения от игры «Спартака» в лиге Европы. Позорный проигрыш в квалификационном раунде не очень сильному, но слаженному кипрскому клубу АЕК, просто не поддается никакому объяснению.

Впрочем, руководство «Спартака», похоже, объяснение нашло довольно быстро и выгнало с поста главного тренера Дмитрия Аленичева, а затем устроило чехарду с новым тренером. Так что самое время поговорить о Курбане Бердыеве.

«Ростов» в шаге от Лиги чемпионов

Второе место «Ростова» в прошлом чемпионате страны, несомненно, стало бы сенсацией, если бы не личность главного тренера этого клуба. Курбан Бердыев дважды во время работы в казанском «Рубине» приводил этот клуб к «золоту» российского первенства и дважды — к «бронзе».

Так что вклад Курбана Бекиевича в прошлогодний успех «Ростова», куда он перешел в конце 2014 года, вполне очевиден. Этот успех клуб подтвердил, начав международный сезон в Лиге чемпионов с победы над «Андерлехтом», и сейчас имеет большие шансы пробиться в групповой этап (ответный матч с «Аяксом» завершится уже после выхода номера в печать — *Прим. авт.*).

Однако сразу после выхода «Ростова» в плей-офф Лиги чемпионов (и гарантированного выхода в группу если не этой лиги, то лиги Европы) Курбан Бердыев резко покинул свой пост. Поскольку по времени это событие совпало с увольнением Аленичева, то тут же эксперты заговорили, что Бердыев бросил свой клуб ради предложения «Спартака», от которого не смог отказаться. И вплоть до недавнего времени всё примерно к тому и шло. Однако итог известен: в «Спартак» пришел итальянец Массимо Каррера, а Бердыев пока что — лишь консультант «Ростова» в матчах против «Аякса».

Впереди игры сборной

Ну и поскольку после пятого тура (27 августа в 18.00 «Зенит» на «Петровском» принимает пермский «Амкар») в чемпионате страны будет небольшой перерыв, связанный с товарищескими играми сборной России, то не грех посмотреть на тех, кого же пригласил в состав этой команды еще один новый главный тренер — Станислав Черчесов (на фото).

Из «Зенита» этой чести удостоились только трое: защитник Юрий Жирков, полузащитник Олег Шатов и нападающий Артем Дзюба. Отметим, что такое же по количеству представительство и у московского ЦСКА: Игорь Акинфеев, Василий Березуцкий и Алан Дзагоев. В общем, прошли те времена, когда зенитовцы или армейцы составляли костяк нашей главной команды. По четыре человека в сборную вошли от «Локомотива», «Краснодара» и «Ростова», двое — от «Рубина» и по одному от «Спартака», «Терека» и «Фенербахче».

Состав довольно разношерстный — тем интереснее будет посмотреть, как Станислав Черчесов начнет подготовку к российскому чемпионату мира 2018 года. Так что, несмотря на провал на ЧЕ-2106, болеем за обновленную сборную и верим в нее!

Виктор СЛУХОВ

31 августа, 21.15. Анталья. Турция—Россия.
6 сентября, 19.00. Москва. Россия—Гана.

До свидания, Рио-де-Жанейро!

Российская сборная, приехавшая на эту Олимпиаду далеко не в полном составе из-за санкций и несправедливых решений спортивных чиновников, сумела завоевать 56 медалей, 19 из которых — золотые. 4-е место в общемедальном неофициальном зачете (мы обошли даже очень сильную сборную Германии) – прекрасный результат, которого от нашей страны, скорее всего, не ждали. Ну, и мы расскажем несколько интересных фактов о завершившейся в Рио-де-Жанейро Олимпиаде.

Наши земляки завоевали 8 медалей

21 августа в Рио-де-Жанейро (Бразилия) завершились XXXI Игры летней Олимпиады 2016 года. Спортсмены Санкт-Петербурга достойно выступили на главных стартах четырехлетия, завоевав 8 медалей (3 золотые, 4 серебряные и 1 бронзовая награды).

Напомним, что олимпийскими чемпионами стали Екатерина Дьяченко (фехтование на саблях — команда), Александра Пацкевич (синхронное плавание) и Маргарита Мамун (художественная гимнастика).

Обладателями серебряных наград стали Наталья Воробьева, Валерия Коблова (обе — женская борьба), Ольга Забелинская (велоспорт — шоссе) и Яна Кудрявцева (художественная гимнастика).

Бронзовой медали Олимпийских игр-2016 удостоен Кирилл Григорьян (пулевая стрельба).

Уникальная пластика и выдержка

Невероятно драматичной была борьба за золото наших «художниц» Яны Кудрявцевой и Маргариты Мамун. Исход этой прекрасной битвы решила одна ошибка, допущенная Яной в упражнении с булавами. Маргарита ошибок не

допустила и завоевала «золото».

Ее уникальную пластику и выразительность знают все любители художественной гимнастики. Одна из причин — корни спортсменки. Она наполовину русская, наполовину бенгалка. Ее отец родом из Бангладеш.

Украинская сборная установила антирекорд

На олимпиаде в Рио сборная Украины завоевала 11 наград, из которых две золотых, и заняла в общем зачете 31-е место.

Это наихудший результат в истории современной Украины.

И все же, по итогам главного спортивного состязания четырехлетия, стоит отметить «золото» выдающегося украинского гимнаста Олега Верняева. Он до последнего боролся в многоборье и проиграл лишь японцу, получив серебряную медаль. А в отдельных видах всё же вырвал в упорнейшей борьбе «золото» на параллельных брусьях.

Исинбаева всё же победила

Двукратную олимпийскую чемпионку в прыжках с шестом Елену Исинбаеву представили в качестве члена комиссии спортсменов МОК на церемонии закрытия Игр в Рио 21 августа.

Напомним, что во время Олимпиады состоялась сессия Международного олимпийского комитета, в ходе которой были избраны новые члены организации. В число четырех новых членов МОК вошла и Елена Исинбаева. Спортсмены и зрители, присутствовавшие на церемонии закрытия, встретили ее аплодисментами.

Сбылась мечта Пеле

Легендарный бразильский футболист Пеле, который из-за состояния здоровья не смог зажечь олимпийский огонь в Рио, сказал, что всё же его мечта осуществилась.

«Всю жизнь ждал, когда моя страна завоюет «золото» Олимпийских игр в футболе, и теперь моя мечта сбылась», — написал Пеле в своем твиттере.

Нападение, которого не было?

Шестикратный олимпийский чемпион, американский пловец Райан Лохте признался, что историю с нападением на пловцов в Рио-де-Жанейро он сильно преувеличил, потому что просто был сильно не трезв.

«Я сильно преувеличил ту историю и беру на себя всю ответственность за этот инцидент, — цитирует слова спортсмена Спортбокс.ру. — Оружие не было направлено прямо мне в голову, оно был просто направлено в сторону меня, как это видно на записи с камер наблюдения. Я еще раз приношу свои глубочайшие извинения всему народу Бразилии».

До этого заявления члены сборной США по плаванию Райан Лохте, Джеймс Фейган, Джек Конгер и Гуннар Бентц заявляли, что подверглись нападению в Рио, а позже признались, что эта история — выдумка.

ПОНЕДЕЛЬНИК, 29 августа

№30 (167)
25 августа 2016

ПЕРВЫЙ КАНАЛ

05.00 Доброе утро
09.00, 12.00, 15.00, 03.00 Новости
09.20, 04.20 Контрольная закупка
09.50 Жить здорово! (12+)
10.55, 02.30, 03.10 Модный приговор
12.15 Пусть говорят (16+)
13.25 Таблетка (16+)
14.00, 15.15 Время покажет (16+)
16.00, 03.20 Мужское/Женское (16+)
17.00, 01.25 Наедине со всеми (16+)
18.00 Вечерние новости
19.00 Выборы 2016
19.50 Пусть говорят с Андреем Малаховым (16+)
21.00 Время
21.35 Сериал «НЮХАЧ» (16+)
23.40 Х/ф «МОРСКОЙ ПЕХОТИНЕЦ» (16+)

РОССИЯ 1

05.00, 09.15 Утро России
09.00, 11.00, 14.00, 17.00, 20.00 Вести
10.00 О самом главном (12+)
11.30, 14.30, 17.30, 20.45 Вести-Местное время
12.00, 01.00 Сериал «КАМЕНСКАЯ» (16+)
14.55 Сериал «ТАЙНЫ СЛЕДСТВИЯ» (12+)
17.50 Выборы 2016. Дебаты
18.30 Прямой эфир (16+)
21.00 Сериал «КРАСИВАЯ ЖИЗНЬ» (12+)
03.00 Сериал «СЕМЕЙНЫЙ ДЕТЕКТИВ» (12+)

ПЯТЫЙ КАНАЛ

06.00, 10.00, 12.00, 15.30, 18.30, 22.00 Сейчас
06.10, 08.00 Утро на «5» (6+)
07.00 Лот
09.10 Место происшествия
10.30, 11.25, 12.30, 12.45, 13.40, 14.35, 15.25, 16.00, 16.45, 17.40 Сериал «МОРПЕХИ» (16+)
19.00, 19.40, 00.10, 00.55, 01.35, 02.20, 03.00, 03.40, 04.20, 05.05 Сериал «ДЕТЕКТИВЫ» (16+)
20.20, 21.10 Сериал «СЛЕД» (16+)
22.25 Сериал «ТАКАЯ РАБОТА» (16+)
23.15 Момент истины (16+)

НТВ

05.00 Сериал «ДОРОЖНЫЙ ПАТРУЛЬ» (16+)
06.00 Новое утро
08.30 Студия Юлии Высоцкой (0+)
09.00 Сериал «ВОЗВРАЩЕНИЕ МУХТАРА» (16+)
10.00, 13.00, 16.00, 19.00 Сегодня
10.20 Сериал «ДЕЛЬТА» (16+)
12.00 Суд присяжных (16+)
13.20 Обзор. Чрезвычайное происшествие
13.50, 00.55 Место встречи (16+)
15.00 Сериал «Я РАБОТАЮ В СУДЕ» (16+)
16.00, 19.20 Сегодня в Санкт-Петербурге
16.20, 19.35 Сериал «УЛИЦЫ РАЗБИТЫХ ФОНАРЕЙ» (16+)
18.00 Говорим и показываем (16+)
20.35 Сериал «ШАМАН. НОВАЯ УГРОЗА» (16+)
22.30 Итоги дня
22.55 Сериал «МОРСКИЕ ДЬЯВОЛЫ» (16+)
23.30 Футбольная столица
02.35 Д/ф «Гибель «Адмирала Нахимова» (16+)
03.35 Сериал «ЗАКОН И ПОРЯДОК» (18+)
04.35 Сериал «ВРАЧЕБНАЯ ТАЙНА» (16+)

ТВ-3

06.00 М/ф (0+)
09.30 Д/ф «Слепая: «Переезд» (12+)
10.00 Д/ф «Слепая: «Подарок друга» (12+)
10.30 Д/ф «Гадалка: «Забытая песня» (12+)
11.00 Д/ф «Гадалка: «Стеклянный дом» (12+)
11.30 Не ври мне: «Близкий враг» (12+)
12.30 Тайные знаки с Олегом Девотченко: «Магия совпадений» (12+)
13.30, 14.00 Д/ф «Охотники за привидениями» (16+)
14.30 Д/ф «Охотники за привидениями: «Фотоохота» (16+)
15.00 Мистические истории (16+)
16.00 Д/ф «Гадалка: «Женское счастье» (12+)
16.30 Д/ф «Гадалка: «Зубы красного» (12+)
17.00 Д/ф «Гадалка: «Игуана» (12+)
17.30 Д/ф «Слепая: «Чужая семья» (12+)
18.00 Д/ф «Слепая: «В ожидании смерти» (12+)
18.30 Сериал «Я ОТМЕНЯЮ СМЕРТЬ» (12+)
19.30, 20.15 Сериал «КАСЛ» (12+)
21.15, 22.05 Сериал «ПЛЯЖНЫЙ КОП» (16+)
23.00 Х/ф «ХАОС» (16+)
01.15 Х/ф «ШЕРЛОК ХОЛМС И ДОКТОР ВАТСОН: ЗНАКОМСТВО» (0+)

02.30 Х/ф «ШЕРЛОК ХОЛМС И ДОКТОР ВАТСОН: КРОВАВАЯ НАДПИСЬ» (0+)

04.00 Городские легенды: «Манежная площадь. Приманка для денег» (12+)
05.00 Городские легенды: «Тушино. В поисках заколдованных сокровищ» (12+)

ТНТ

07.00, 05.35 Сериал «ЛОТЕРЕЯ» (16+)
08.00 Экстрасенсы ведут расследование (16+)
09.00 Дом-2. Lite (16+)
10.30 Дом-2. Судный день (16+)
12.00 Танцы (16+)
14.00 Comedy Woman (16+)
14.30, 15.00, 15.30, 16.00, 16.30, 17.00, 17.30, 18.00, 18.30 Сериал «ИНТЕРНЫ» (16+)
19.00, 19.30 Сериал «РЕАЛЬНЫЕ ПАЦАНЫ» (16+)
20.00, 20.30 Сериал «ФИЗРУК» (16+)
21.00, 03.35 Х/ф «МАЛЬЧИШНИК: ЧАСТЬ 3» (16+)
23.00 Дом-2. Город любви (16+)
00.00 Дом-2. После заката (16+)
01.00 Сериал «ПОСЛЕДОВАТЕЛИ» (18+)
01.50 Х/ф «МИСТЕР ВУДКОК» (16+)
06.25 Женская лига: парни, деньги и любовь (16+)

ДОМАШНИЙ

06.30, 05.30 Жить вкусно с Джейми Оливером (16+)
07.30, 18.00, 23.45 6 кадров (16+)
07.55 По делам несовершеннолетних (16+)
09.55, 02.30 Давай разведемся! (16+)
11.55, 03.30 Д/ф «Простые истории» (16+)
12.55, 04.30 Кризисный менеджер (16+)
13.55 Сериал «ДВЕ СУДЬБЫ. ГОЛУБАЯ КРОВЬ» (16+)
15.55 Сериал «ДВЕ СУДЬБЫ. ЗОЛОТАЯ КЛЕТКА» (16+)
18.05 Сериал «ОНА НАПИСАЛА УБИЙСТВО» (16+)
19.00 Сериал «ЖЕНСКИЙ ДОКТОР - 2» (16+)
20.50 Сериал «И ВСЕ-ТАКИ Я ЛЮБЛЮ» (16+)
22.50 Сериал «ДОКТОР ХАУС» (16+)
00.30 Х/ф «УЗКИЙ МОСТ» (16+)

СТС

06.00 Ералаш (0+)
06.40 М/ф (0+)
07.05 М/ф (6+)
07.30, 09.00, 20.00 Сериал «ДВА ОТЦА И ДВА СЫНА» (16+)
09.30 Х/ф «ЛЮДИ В ЧЕРНОМ - 3» (12+)
11.30 Сериал «МОЛОДЕЖКА» (16+)
13.30, 14.00 Сериал «КУХНЯ» (16+)
16.00, 18.30, 19.00 Сериал «ВОРОНИНЫ» (16+)
21.00 Х/ф «ОГРАБЛЕНИЕ ПО-ИТАЛЬЯНСКИ» (12+)
23.00, 00.00 Сериал «МАМОЧКИ» (16+)
00.30 Сериал «ПОСЛЕДНИЙ ИЗ МАГИКЯН» (12+)
01.30 6 кадров (16+)
01.45 Сериал «ЗАЧАРОВАННЫЕ» (16+)
05.15 Ералаш (6+)
05.45 Музыка на СТС (16+)

ЧЕ

06.00 Д/ф «100 великих» (16+)
07.00 Хочу увидеть мир (16+)
08.00, 00.00 Рыцари дорог (16+)
08.30 Сериал «АПОСТОЛ» (16+)
14.30, 23.00, 23.30 Утилизатор (12+)
15.30 Сериал «КОГДА МЫ ДОМА» (16+)
17.00, 17.30 Еда, которая притворяется (12+)
18.00, 19.30 КВН на бис (16+)
18.30, 20.00 КВН. Высший балл (16+)
21.00 Бегущий косарь (12+)
21.30 Угадай кино (12+)
22.00, 22.30 +100500 (16+)
00.30 Х/ф «ЧЕЛОВЕК НОЯБРЯ» (16+)
02.45 Дорожные войны (16+)
04.00 Д/ф «Дерзкие проекты» (16+)

ТВ ЦЕНТР

06.00, 08.05 Настроение
07.50 Выборы-2016 (16+)
08.15 Тайны нашего кино: «Кавказская пленница» (12+)
08.35 Х/ф «ПЯТЬДЕСЯТ НА ПЯТЬДЕСЯТ» (12+)
10.25, 11.50 Х/ф «ХРОНИКА ГНУСНЫХ ВРЕМЕН» (12+)
11.30, 14.30, 17.30, 19.40, 22.00, 00.00 События
14.50 Д/ф «Иосиф Сталин. Как стать вождем» (12+)
15.35 Х/ф «ТРИ ДОРОГИ», 1 и 2 с. (12+)
17.45 Выборы-2016. Теледебаты (16+)
18.40 Сериал «ЧЕРНЫЕ КОШКИ» (16+)
20.00 Право голоса (16+)
21.45, 00.20 Петровка, 38 (16+)
22.30 Специальный репортаж (16+)
23.05 Без обмана: «Еда из отходов» (16+)
00.40 Х/ф «ОТСТАВНИК - 3» (16+)
02.25 Х/ф «ОДИН ДЕНЬ, ОДНА НОЧЬ» (12+)

РЕН ТВ

05.00 Странное дело (16+)
06.00 Документальный проект (16+)
07.00 С бодрым утром! (16+)
08.30, 12.30, 16.30, 19.30, 23.00 Новости (16+)
09.00 Военная тайна с Игорем Прокопенко (16+)
11.00 Документальный проект: «По приказу богов» (16+)
12.00, 16.00, 19.00 Информационная программа 112 (16+)
13.00 Званый ужин (16+)
14.00 Х/ф «ДЕНЬ РАДИО» (16+)

17.00, 03.10 Тайны Чапман (16+)
18.00, 02.15 Самые шокирующие гипотезы (16+)
20.00 Х/ф «ТАНГО И КЭШ» (16+)
22.00 Водить по-русски (16+)
23.25 Х/ф «АДВОКАТ ДЬЯВОЛА» (16+)
04.10 Территория заблуждений с Игорем Прокопенко (16+)

РОССИЯ К

07.00 Канал «Евроньюс»
10.00, 15.00, 19.30, 23.30 Новости культуры
10.20 Библиотека приключений
10.35 Х/ф «ТАЙНА ДВУХ ОКЕАНОВ»

13.00 Д/ф «Царица Небесная. Феодоровская икона Божией Матери»
13.25 Х/ф «КРАСНЫЙ ШАР», «БЕЛОГРИВЫЙ»
14.45 Д/ф «Панама. Пятьсот лет удачных сделок»
15.10 Д/ф «Танго. Аргентинская страсть»
15.55 Д/ф «Балахонский манер»
16.05 Спектакль «Сказки старого Арбата»
18.45 Жизнь замечательных идей: «Огненный воздух»
19.15 Спокойной ночи, малыши!
19.45 Больше, чем любовь: «Любовь Орлова и Григорий Александров»
20.25 Х/ф «ВЕСНА»
22.10 Д/ф «Древние сокровища Мьянмы»
23.00 Д/ф «Людмила Штерн: Довлатов - добрый мой приятель»
23.45 Худсовет
23.50 Д/ф «Эймунтас Някрошюс. Отдалить горизонт»
01.20 Д/ф «Грахты Амстердама. Золотой век Нидерландов»
01.40 Людвиг ван Бетховен. Торжественная месса ре мажор

ЗВЕЗДА

06.10 Не факт! (6+)
06.40 Новости. Главное
07.20, 09.15 Х/ф «ДЕВЯТЬ ДНЕЙ ДО ВЕСНЫ» (16+)
09.00, 13.00, 18.00, 22.00 Новости дня
09.35, 10.05, 13.15 Х/ф «ТУМАН», 1-4 с. (16+)
10.00, 14.00 Военные новости
13.40, 14.05 Сериал «ЛИТЕЙНЫЙ, 4» (16+)
18.25 Д/ф «Русские снайперы. 100 лет меткости» (12+)
19.15 Теория заговора. Гибридная война: «Как разжечь революцию» (12+)
20.00 Д/ф «Кто правит Америкой?» (12+)
21.35 Специальный репортаж (12+)
22.25 Д/ф «Загадки века: «Подводная западня для «Вильгельма Густлоффа» (12+)
23.15 Звезда на «Звезде» с Александром Стриженовым: «Юрий Антонов» (6+)
00.00 Х/ф «В НЕБЕ «НОЧНЫЕ ВЕДЬМЫ» (6+)

01.45 Х/ф «ПО ГЛАВНОЙ УЛИЦЕ С ОРКЕСТРОМ» (12+)

03.40 Х/ф «ТРЕТЬЯ РАКЕТА» (12+)
05.15 Д/ф «Жуков и Сталин» (6+)

МАТЧ ТВ

06.30, 02.30 Д/ф «Вся правда про...» (12+)
07.00, 09.00, 11.05, 12.10, 14.20 Новости
07.05, 15.00, 17.20, 23.00 Все на Матч! Прямой эфир. Аналитика. Интервью. Эксперты
09.05 Футбол. Чемпионат Англии. «Манчестер Сити» - «Вэст Хэм»
11.10 Пляжный футбол. Евролига. Суперфинал
12.20 Д/ф «Мечта Ники Хэмилтона» (12+)
13.20 Д/ф «Спортивный детектив» (16+)
14.30, 23.45 Д/ф «Звезды футбола» (12+)
15.30 Смешанные единоборства. BELLATOR (16+)
17.00 Д/ф «Рио ждет» (12+)
17.50 Специальный репортаж: «Закулисье КХЛ» (12+)
18.10 Континентальный вечер
18.40 Хоккей. КХЛ. «Локомотив» (Ярославль) - «Динамо» (Москва). Прямая трансляция
21.35 Спортивный интерес
22.30 Д/ф «Деньги большого спорта» (12+)
00.15 Х/ф «ЛЮБОВЬ ВНЕ ПРАВИЛ» (16+)
03.00 Д/ф «Загадки кубка Жуля Римэ» (16+)
03.30 Д/ф «Бросок судьбы» (16+)
04.30 Д/ф «Плохие парни» (16+)

EUROSPORT

05.15, 11.45 Теннис. Australian Open-2016. Обзор
06.15, 12.45 Теннис. Ролан Гаррос-2016. Обзор
07.15, 13.45 Теннис. US Open-2015. Обзор
08.15 Прыжки с трамплина. Летний Гран-при. HS 131. Хакуба
09.30, 15.00 Велоспорт. Вуэльта. 9 этап
10.45 Конный спорт. Санкт-Мориц
14.45 WATTS
15.45, 18.45 Велоспорт. Вуэльта-экстра. Прямая трансляция
16.00 Велоспорт. Вуэльта. 10 этап. Прямая трансляция
19.00, 22.15, 02.15 Теннис. US Open. Первый день. Прямая трансляция
22.00, 02.00 Теннис. Гейм, сет и Матс. Прямая трансляция

2X2

06.00 Русские мультфильмы (12+)
06.45, 13.30, 04.40 Покемон (12+)
08.05 Аватар: легенда о Корре (12+)
08.55, 16.10, 04.10 Шоу Кливленда (16+)
09.50 Каникулы в каньоне (16+)
11.40 Монстры против пришельцев (12+)
12.35 Черепашки-ниндзя (12+)
15.20 Ниндзяго (12+)
19.20, 21.50 Симпсоны (16+)
20.10 Американский папаша (16+)
21.00 Гриффины (16+)
22.45 Подозрительная Сова (16+)
23.00 Мульт ТВ (16+)
23.10 Бессмертное кино (16+)
23.40 Мистер Пиклз (18+)
23.50 Робоцып (18+)
00.05 Южный парк (18+)
00.30 Шоу Кливленда (18+)
01.30 Рестлинг WWE RAW (16+)
02.25 Эллен Грегори (16+)

DISCOVERY CHANNEL

06.00 Пятерка лучших: Пожарные гиганты (12+)
07.00, 12.00 Как это устроено? Бетонные стены, 3D-принтеры, телескопические краны и керосиновые лампы (12+)
07.30, 12.30, 19.00 Как это сделано? (12+)
08.00, 08.30, 15.00, 15.30 Охотники за складами (16+)
09.00, 23.00, 05.10 Речные монстры: Смерть под толщей воды (16+)
10.00 Мятежный гараж: Ford '56 для Сью (16+)
11.00, 11.30, 04.20, 04.45 Что было дальше? (16+)
13.00, 03.30 Быстрые и громкие (12+)
14.00, 14.30, 00.55, 01.20 Махинаторы: Mazda MX5 (12+)
16.00 Аляска: семья из леса: Камень, ножницы, шкипер (16+)
17.00 Инженерия невозможного: Суперсубмарина ВМС США (12+)
18.00 Телескоп (6+)
19.30 Как это устроено? Автомобильные фары, буровые установки, расчески и реставрация витражей (12+)
20.00 Первопроходцы: Крещение огнем
21.00 Стать мужчиной (12+)
22.00 Американский Тарзан (16+)
00.00, 02.40 Склады: битва в Канаде: Шлакотерапия (12+)
00.25, 03.05 Склады: битва в Канаде: Откровенный наряд (12+)
01.50 Молниеносные катастрофы (16+)
02.15 Настоящие аферисты (12+)

ANIMAL PLANET

06.00, 11.25 Укротитель по вызову: Шумный праздник (12+)
06.25 Самые симпатичные питомцы Америки (12+)
07.15, 17.40 Самые опасные змеи (12+)
08.05, 13.30 Дома на деревьях: Висячие сады в Шотландии (12+)
08.55, 14.20 Аквариумный бизнес: Аквариум для кукол Джеффа Данхэма (12+)
09.45 Самые милые питомцы Америки: Кошки: самые хитрые (12+)
10.35 Дикие приключения (12+)
11.50, 16.00 Ветеринар Бондай Бич (12+)
12.40 Укротители аллигаторов: Женская сила (12+)
15.10 Жизнь в стае: Возвращение домой (12+)
16.50, 23.00 Речные монстры: Без следа (16+)
18.30, 02.00 Аквариумный бизнес: Обезьяньи фокусы Пенна и Теллера (12+)
19.20, 02.48 В дебрях Африки: Окаванго (12+)
20.10, 04.24 Дома на деревьях: Птичье гнездо (12+)
21.00, 01.00, 05.12 Дорога к славе: День пристройства! (12+)
22.00, 03.36 Укротители аллигаторов: Аврал (12+)
00.00 Акулы из царства теней (12+)

DISNEY

05.00, 06.15, 09.00 М/ф (0+)
12.00, 13.50, 14.30 М/ф (6+)
19.30 М/ф «ЛИС И ПЕС» (0+)
21.20, 02.55, 03.25 М/ф (12+)
23.00, 23.30, 02.25 Сериал «ТАЙНЫ ОСТРОВА МАКО» (12+)
00.00 Сериал «ДИНОТОПИЯ» (12+)
01.00, 01.30, 02.00 Сериал «СОСЕДИ» (16+)
04.15 Музыка на канале Disney (6+)

КАРУСЕЛЬ

05.00 Ранние пташки
07.10 Пляс-класс
07.15, 08.30, 09.45, 10.20, 11.35, 12.20, 14.10, 15.20, 16.30, 17.20,

18.10, 18.35, 19.30, 20.15, 20.40, 21.30, 22.00, 22.20, 23.30, 00.25, 02.35, 03.45 М/ф
08.05 Лентяево
09.30 Театр Бериляки
13.25 180
13.30, 01.30 Ералаш
14.00 Универсум
16.00 Бум! Шоу
20.30 Спокойной ночи, малыши!
23.05 М/ф (12+)

ИСТОРИЯ

06.00, 00.50 Д/ф «СССР. Крушение» (12+)
07.05, 01.55 Д/ф «Стюарты в изгнании. Новая надежда» (12+)
08.10, 03.05 Д/ф «ЗГВ. Горькая дорога домой» (12+)
09.05, 04.00 Д/ф «После храброго сердца» (12+)
10.15 Д/ф «Атомная драма Владимира Барковского» (12+)
11.10, 20.15 Д/ф «Нева и Надежда. Первое русское плавание кругом света»
12.00 Д/ф «Сокровища Инда. Про богов и людей»
12.55 Д/ф «Евгений Леонов. А слезы капали»
13.45 Д/ф «Сокровища Древней Греции. Эпоха героев»
14.45 Д/ф «Владимир Крючков. Последний председатель» (12+)
15.40 Д/ф «СССР. Крушение»
16.35 Д/ф «Смерть «короля-солнца»
17.35, 05.10 Д/ф «Тайны секретных протоколов» (12+)
18.30 Д/ф «Золотой дом Нерона»
19.25 Д/ф «Операция» Эдельвейс». Последняя тайна» (16+)
21.10 Д/ф «Сокровища Инда. Обратная сторона Тадж-Махала»
22.05 Д/ф «Завещание Леонардо. История одного ограбления» (12+)
22.55 Д/ф «Мона Лиза. Непридуманная история»
00.00 Д/ф «Август 91-го. Версии» (12+)

ДОМ КИНО

04.20 Х/ф «ЛЮБОВЬ И ГОЛУБИ» (12+)

06.05 Х/ф «ПО СЕМЕЙНЫМ ОБСТОЯТЕЛЬСТВАМ» (12+)
08.30 Х/ф «ОДИНОКИМ ПРЕДОСТАВЛЯЕТСЯ ОБЩЕЖИТИЕ» (12+)

10.00 100 лекций. История отечественного кино для школьников: «Обыкновенный фашизм» (16+)
10.15 Х/ф «ВАМ И НЕ СНИЛОСЬ...»
11.45, 12.40, 13.35, 14.30, 00.15, 01.10 Сериал «ТАЙНЫ СЛЕДСТВИЯ» (12+)
15.25 Сериал «МЕТОД ЛАВРОВОЙ» (16+)
19.00 Х/ф «СВАДЬБА В МАЛИНОВКЕ»

20.40 Х/ф «КУБАНСКИЕ КАЗАКИ» (12+)

22.35 Х/ф «ВЫСОТА»

02.00 Х/ф «31 ИЮНЯ»

ЮТВ

05.50, 08.10 В теме. Лучшее (16+)
06.20, 17.30 Супермодель по-украински (16+)
08.40, 15.50 Худший повар Америки (16+)
10.20 Селфи (12+)
10.55 В стиле (16+)
11.20 Я не знала, что беременна (16+)
11.45 Беременна в 16 (16+)
12.45 Дорогая, мы убиваем детей (16+)
14.05 Няня 911 (12+)
19.15 Гонка на миллион (16+)
20.05 Детектор лжи (16+)
21.10, 00.10 Я стесняюсь своего тела (16+)
22.55 Хорошая жена (16+)
23.45 В теме (16+)
01.55 5 кг до идеала (16+)
03.35 Сбросить лишний вес (16+)

САНКТ-ПЕТЕРБУРГ

06.00 Хорошее Утро (6+)
09.00, 10.00, 11.00, 12.00, 13.00, 14.00, 15.00, 16.00, 17.00, 18.00 Новости
09.10, 10.10 Сериал «В ЛЕСАХ И НА ГОРАХ» (12+)
10.05 Прогноз погоды и самочувствия (0+)
12.15, 22.45 Д/ф «Мы строим Петербург» (12+). Как строится и чем живет Петербург во втором десятилетии XXI века? Каким будет завтра? И что можно изменить уже сегодня? Фильм о тех, кто работает над реализацией важнейших для города инфраструктурных объектах.
12.30 Промышленный клуб-2016 (12+)
13.10 Петербургский дневник
15.05, 18.25, 22.25, 03.50 Новости спорта
15.10 Х/ф «ВРЕМЯ И СЕМЬЯ КОНВЕЙ» (12+)
17.10 М/ф (6+)
17.30 Районы. Кварталы (16+)
18.20, 22.35, 04.00 Бизнес-Петербург
18.30, 18.55, 23.00 Выборы 2016
18.40, 19.00, 01.00 Сериал «МИР ДИККЕНСА» (12+)
20.15 Проект 2015
21.15 Одиннадцать свидетелей с Леонидом Генусовым (6+)
22.00, 03.25 Новости. Итоги дня
22.20, 03.45 Реакция с Валерием Татаровым
23.10 Х/ф «УРОКИ ВОЖДЕНИЯ» (16+)
00.50, 04.05 ТСБ. Телевизионная служба безопасности (16+)
02.35 Сериал «ЛЮБОВЬ И МЕСТЬ» (16+)
04.15 Сериал «ПОЛИЦЕЙСКИЙ УЧАСТОК»

ПЕРВЫЙ КАНАЛ

05.00 Доброе утро
09.00, 12.00, 15.00, 03.00 Новости
09.20 Контрольная закупка
09.50 Жить здорово! (12+)
10.55, 02.35, 03.05 Модный приговор
12.15 Пусть говорят (16+)
13.25 Таблетка (16+)
14.00, 15.15 Время покажет (16+)
16.00, 03.40 Мужское/Женское (16+)
17.00, 01.35 Наедине со всеми (16+)
18.00 Вечерние новости
19.00 Выборы 2016
19.50 Пусть говорят с Андреем Малаховым (16+)
21.00 Время
21.35 Сериал «НЮХАЧ» (16+)
23.40 Х/ф «ИГРА В ПРЯТКИ» (16+)

РОССИЯ 1

05.00, 09.15 Утро России
09.00, 11.00, 14.00, 17.00, 20.00 Вести
10.00 О самом главном (12+)
11.30, 14.30, 17.30, 20.45 Вести-Местное время
12.00, 01.00 Сериал «КАМЕНСКАЯ» (16+)
14.55 Сериал «ТАЙНЫ СЛЕДСТВИЯ» (12+)
17.50 Выборы 2016. Дебаты
18.30 Прямой эфир (16+)
21.00 Сериал «КРАСИВАЯ ЖИЗНЬ» (12+)
03.00 Сериал «СЕМЕЙНЫЙ ДЕТЕКТИВ» (12+)

ПЯТЫЙ КАНАЛ

06.00, 10.00, 12.00, 15.30, 18.30, 22.00 Сейчас
06.10, 08.00 Утро на «5» (6+)
07.00 Лот
09.10 Место происшествия
10.40, 12.40 Х/ф «АПРЕЛЬ» (16+)
13.45, 14.45, 16.10, 16.30, 17.30 Х/ф «ЛЕГЕНДЫ О КРУГЕ», 1, 2, 3, 4 с. (16+)
19.00, 19.40 Сериал «ДЕТЕКТИВЫ» (16+)
20.20, 21.10, 23.15 Сериал «СЛЕД» (16+)
22.25 Сериал «ТАКАЯ РАБОТА» (16+)
00.00 Х/ф «ОДНАЖДЫ ДВАДЦАТЬ ЛЕТ СПУСТЯ» (12+)

01.35 Х/ф «О БЕДНОМ ГУСАРЕ ЗАМОЛВИТЕ СЛОВО» (12+)

04.40 Сериал «ОСА» (16+)

НТВ

05.00 Сериал «ДОРОЖНЫЙ ПАТРУЛЬ» (16+)
06.00 Новое утро
08.30 Студия Юлии Высоцкой (0+)
09.00 Сериал «ВОЗВРАЩЕНИЕ МУХТАРА» (16+)
10.00, 13.00, 16.00, 19.00 Сегодня
10.20 Сериал «ДЕЛЬТА» (16+)
12.00 Суд присяжных (16+)
13.20 Обзор. Чрезвычайное происшествие
13.50, 00.55 Место встречи (16+)
15.00 Сериал «Я РАБОТАЮ В СУДЕ» (16+)
16.00, 19.20 Сегодня в Санкт-Петербурге
16.20, 19.35 Сериал «УЛИЦЫ РАЗБИТЫХ ФОНАРЕЙ» (16+)
18.00 Говорим и показываем (16+)
20.35 Сериал «ШАМАН. НОВАЯ УГРОЗА» (16+)
22.30 Итоги дня
22.55 Сериал «МОРСКИЕ ДЬЯВОЛЫ» (16+)
02.00 Квартирный вопрос (0+)
03.05 Сериал «ЗАКОН И ПОРЯДОК» (18+)
04.00 Сериал «ВРАЧЕБНАЯ ТАЙНА» (16+)

ТВ-3

06.00 М/ф (0+)
09.30 Д/ф «Слепая: «Квартира с видом на закат» (12+)
10.00 Д/ф «Слепая: «Диета» (12+)
10.30 Д/ф «Гадалка: «Аромат гиацинта» (12+)
11.00 Д/ф «Гадалка: «Ночи полной луны» (12+)
11.30 Не ври мне: «Тайник» (12+)
12.30 Тайные знаки с Олегом Девотченко: «Визит гуманоидов» (12+)
13.30 Д/ф «Охотники за привидениями: «Ненужный отец» (16+)
14.00 Д/ф «Охотники за привидениями: «Внезапный безработный» (16+)
14.30 Д/ф «Охотники за привидениями: «Зависть» (16+)
15.00 Мистические истории (16+)
16.00 Д/ф «Гадалка: «Здесь была Катя» (12+)
16.30 Д/ф «Гадалка: «Молодость от Калиостро» (12+)
17.00 Д/ф «Гадалка: «Человек в кармане» (12+)
17.30 Д/ф «Слепая: «Перемена слагаемых» (12+)
18.00 Д/ф «Слепая: «Сын за отца» (12+)
18.30 Сериал «Я ОТМЕНЯЮ СМЕРТЬ» (12+)
19.30, 20.15 Сериал «КАСЛ» (12+)
21.15, 22.05 Сериал «ПЛЯЖНЫЙ КОП» (16+)
23.00 Х/ф «ВЕРСИЯ» (16+)
01.30, 02.15, 03.15, 04.00, 05.00 Сериал «СПИСОК КЛИЕНТОВ» (16+)

ТНТ

07.00, 05.50 Сериал «ЛОТЕРЕЯ» (16+)
08.00 Экстрасенсы ведут расследование (16+)
09.00 Дом-2. Lite (16+)
10.30 Дом-2. Судный день (16+)
11.30 Битва экстрасенсов (16+)
12.30, 13.30, 14.00 Comedy Woman (16+)
14.30, 15.00, 15.30, 16.00, 16.30, 17.00, 17.30, 18.00, 18.30 Сериал «УНИВЕР. НОВАЯ ОБЩАГА» (16+)
19.00, 19.30 Сериал «РЕАЛЬНЫЕ ПАЦАНЫ» (16+)
20.00, 20.30 Сериал «ФИЗРУК» (16+)
21.00, 03.40 Х/ф «МАЧО И БОТАН» (16+)
23.05 Дом-2. Город любви (16+)
00.05 Дом-2. После заката (16+)
01.05 Сериал «ПОСЛЕДОВАТЕЛИ» (18+)
01.55 Х/ф «ОДИН ПРОПУЩЕННЫЙ ЗВОНОК» (16+)
06.45 Женская лига. Лучшее (16+)

ДОМАШНИЙ

06.30, 05.30 Жить вкусно с Джейми Оливером (16+)
07.30 Домашняя кухня (16+)
08.00 По делам несовершеннолетних (16+)
10.00, 02.25 Давай разведемся! (16+)
12.00, 03.25 Д/ф «Простые истории» (16+)
13.00, 04.25 Кризисный менеджер (16+)
14.00 Сериал «ДВЕ СУДЬБЫ. ЗОЛОТАЯ КЛЕТКА» (16+)
18.00, 23.45, 05.25 6 кадров (16+)
18.05 Сериал «ОНА НАПИСАЛА УБИЙСТВО» (16+)
19.00 Сериал «ЖЕНСКИЙ ДОКТОР - 2» (16+)
20.55 Сериал «И ВСЕ-ТАКИ Я ЛЮБЛЮ» (16+)
22.50 Сериал «ДОКТОР ХАУС» (16+)
00.30 Сериал «УЗКИЙ МОСТ» (16+)

СТС

06.00, 05.00 Ералаш (0+)
06.35 М/ф (0+)
07.10 М/ф (6+)
08.00, 09.00, 23.00, 00.00 Сериал «МАМОЧКИ» (16+)
09.30 Х/ф «ОГРАБЛЕНИЕ ПО-ИТАЛЬЯНСКИ» (12+)
11.30 Сериал «МОЛОДЕЖКА» (16+)
13.30, 14.00 Сериал «КУХНЯ» (16+)
16.00, 18.30, 19.00 Сериал «ВОРОНИНЫ» (16+)
20.00 Сериал «ДВА ОТЦА И ДВА СЫНА» (16+)
21.00 Х/ф «ВСПОМНИТЬ ВСЕ» (16+)
00.30 Сериал «ПОСЛЕДНИЙ ИЗ МАГИКЯН» (12+)
02.00 Сериал «ЗАЧАРОВАННЫЕ» (16+)
04.35 6 кадров (16+)
05.50 Музыка на СТС (16+)

ЧЕ

06.00 Д/ф «100 великих» (16+)
07.00 Хочу увидеть мир (16+)
08.00, 00.00 Рыцари дорог (16+)
08.30 Сериал «АПОСТОЛ» (16+)
14.30, 23.00, 23.30 Утилизатор (12+)
15.30, 16.00 Сериал «КОГДА МЫ ДОМА» (16+)
17.00, 17.30 Еда, которая притворяется (12+)
18.00, 19.30 КВН на бис (16+)
18.30, 20.00 КВН. Высший балл (16+)
21.00 Бегущий косарь (12+)
21.30 Угадай кино (12+)
22.00, 22.30 +100500 (16+)
00.30 Х/ф «ФАНФАН-ТЮЛЬПАН» (16+)

02.30 Х/ф «МОЗГ» (12+)
05.00 Д/ф «Дерзкие проекты» (16+)

ТВ ЦЕНТР

06.00, 08.05 Настроение
07.50 Выборы-2016 (16+)
08.15 Х/ф «ЖЕНСКАЯ ИНТУИЦИЯ» (12+)
10.35 Д/ф «Наталья Крачковская. «Слезы за кадром» (12+)
11.30, 14.30, 19.35, 22.00, 00.00 События
11.50 Сериал «ПУАРО АГАТЫ КРИСТИ» (12+)
13.40 Мой герой (12+)
14.50 Без обмана: «Еда из отходов» (16+)
15.40 Х/ф «ТРИ ДОРОГИ», 3 и 4 с. (12+)
17.30 Город новостей
17.45 Выборы-2016. Теледебаты (16+)
18.40, 05.00 Сериал «ЧЕРНЫЕ КОШКИ» (16+)
20.00 Право голоса (16+)
21.45, 00.20 Петровка, 38 (16+)
22.30 Осторожно, мошенники! (16+)
23.05 Дикие деньги. Убить банкира (16+)
00.40 Х/ф «ВЗРОСЛАЯ ДОЧЬ, ИЛИ ТЕСТ НА...» (16+)
02.30 Х/ф «ГАРАЖ»

04.25 10 самых... Несчастные красавицы (16+)

РЕН ТВ

05.00, 04.30 Территория заблуждений с Игорем Прокопенко (16+)
06.00 Документальный проект (16+)
07.00 С бодрым утром! (16+)
08.30, 12.30, 16.30, 19.30, 23.00 Новости (16+)
09.00 Военная тайна с Игорем Прокопенко (16+)
11.00 Документальный проект: «Кольца судьбы» (16+)
12.00, 16.00, 19.00 Информационная программа 112 (16+)
13.00 Званый ужин (16+)
14.00 Х/ф «ТАНГО И КЭШ» (16+)
17.00, 03.30 Тайны Чапман (16+)
18.00, 01.40 Самые шокирующие гипотезы (16+)
20.00 Х/ф «ГЛУБОКОЕ СИНЕЕ МОРЕ» (16+)
22.00 Водить по-русски (16+)
23.25 Х/ф «ВОЗМЕЗДИЕ» (16+)
02.30 Секретные территории (16+)

РОССИЯ К

06.30 Канал «Евроньюс»
10.00, 15.00, 19.30, 23.30 Новости культуры
10.20, 23.50 Сериал «КОЛОМБО»
12.00 Письма из провинции: «Петрозаводск»
12.30, 22.10 Д/ф «Древние сокровища Мьянмы»
13.25 Х/ф «КАТОК И СКРИПКА», «МАЛЬЧИК И ГОЛУБЬ», «ТРАМВАЙ В ДРУГИЕ ГОРОДА»
15.10 Д/ф «Танго. Аргентинская страсть»
16.05 Спектакль «Пока бьется сердце»
18.45 Жизнь замечательных идей: «Закон химической гармонии»
19.15 Спокойной ночи, малыши!
19.45 Больше, чем любовь: «Валентин Серов и Ольга Трубникова»
20.30 Х/ф «КРАСНЫЙ ШАР», «БЕЛОГРИВЫЙ»
21.40 Д/ф «Три тайны адвоката Плевако»
23.00 Д/ф «Людмила Штерн: Иосиф Бродский - поэт без пьедестала»
23.45 Худсовет
01.25 Д/ф «Левон Лазарев. Шаг в вечность»
01.55 С. Рахманинов. Опера «Алеко». Дирижер В. Федосеев
02.50 Д/ф «Франц Фердинанд»

ЗВЕЗДА

06.00 Д/ф «Оружие XX века» (12+)
06.20 Х/ф «ЧУК И ГЕК»

07.15, 09.15, 10.05 Сериал «ПОД ПРИКРЫТИЕМ» (16+)
09.00, 13.00, 18.00, 22.00 Новости дня
10.00, 14.00 Военные новости
12.00 Фетисов (12+)
13.15 Специальный репортаж (12+)
13.40, 14.05 Сериал «ЛИТЕЙНЫЙ, 4» (16+)
18.25 Д/ф «Русские снайперы. 100 лет меткости» (12+)
19.15 Легенды армии с Александром Маршалом: «Митрофан Неделин» (12+)
20.00 Особая статья (12+)
21.35 Теория заговора (12+)
22.25 Улика из прошлого (16+)
23.15 Звезда на «Звезде» с Александром Стриженовым: «Светлана Мастеркова» (6+)
00.00 Х/ф «КАДКИНА ВСЯКИЙ ЗНАЕТ»

01.35 Х/ф «МАГИСТРАЛЬ» (12+)
03.25 Х/ф «РАЗРЕШИТЕ ВЗЛЕТ!» (12+)
05.20 Д/ф «Хроника Победы» (12+)

МАТЧ ТВ

06.30, 14.15, 18.30 Д/ф «Вся правда про...» (12+)
07.00, 09.00, 10.05, 12.00, 14.10 Новости
07.05, 15.00, 18.45, 23.00 Все на Матч! Прямой эфир. Аналитика. Интервью. Эксперты
09.05 Д/ф «Итоги Рио» (12+)
10.10, 02.50 Спортивный интерес (16+)
11.10 Д/ф «Рио ждет» (12+)
11.30 Инспектор ЗОЖ (12+)
12.10 Д/ф «Где рождаются чемпионы?» (12+)
12.40 Д/ф «Звезды футбола» (12+)
13.10 Д/ф «Победные пенальти» (12+)
14.30, 22.30 Д/ф «Деньги большого спорта» (12+)
16.00 Смешанные единоборства. UFC (16+)
18.00 Д/ф «Непобежденный. Хабиб Нурмугамедов» (16+)
19.15 Хоккей. КХЛ. СКА (Санкт-Петербург) - «Ак Барс» (Казань). Прямая трансляция
22.00 Культ тура (16+)
23.45 Д/ф «Самый быстрый» (12+)
01.50 Д/ф «Рожденные побеждать» (16+)
03.50 Д/ф «Заклятые соперники» (16+)
04.20 Х/ф «ЭКСПРЕСС» (16+)

EUROSPORT

04.00 Теннис. US Open. Первый день. Прямая трансляция
08.00, 12.30, 15.00, 17.30 Теннис. US Open. Обзор игрового дня
08.30 Футбол. Чемпионат Англии. Чемпионшип. 5 тур. Кардифф Сити - Рединг
10.15 Футбол. Чемпионат Англии. Чемпионшип. 5 тур. Ньюкасл - Брайтон-энд-Хоув Альбион
12.00 Футбол. Чемпионат Англии. Чемпионшип. Обзор тура
13.00 Футбол. Чемпионат MLS. Лучшие моменты
13.30 Велоспорт. Вуэльта. Обзор
14.00 Велоспорт. Вуэльта. 10 этап
15.30 Теннис. US Open. Первый день
18.00, 22.15, 02.15 Теннис. US Open. Второй день. Прямая трансляция
22.00, 02.00 Теннис. Гейм, сет и Матс. Прямая трансляция

2X2

06.00 Русские мультфильмы (12+)
06.45, 13.30, 04.40 Покемон (12+)
08.05 Мастера меча онлайн (16+)
08.55, 12.35 Черепашки-ниндзя (12+)
09.50, 15.20 Ниндзяго (12+)
10.45 Каникулы в каньоне (16+)
11.40 Монстры против пришельцев (12+)
16.10, 03.45 Шоу Кливленда (16+)
19.20 Гриффины (16+)
21.00 Симпсоны (16+)
22.45 Смотрящий (16+)
23.10 Подозрительная Сова (16+)
23.25 Мульт ТВ (16+)
23.40 Мистер Пиклз (18+)
23.50 Робоцып (18+)
00.05 Южный парк (18+)
00.30 Шоу Кливленда (18+)
01.30 Рестлинг International SmackDown (16+)
02.25 Эллен Грегори (16+)

DISCOVERY CHANNEL

06.00, 06.30 Что было дальше? (16+)
07.00, 12.00 Как это устроено? Автомобильные фары, буровые установки, расчески и реставрация витражей (12+)
07.30, 12.30 Как это сделано? (12+)
08.00 Склады: битва в Канаде: Шлакотерапия (12+)
08.30 Склады: битва в Канаде: Откровенный наряд (12+)
09.00, 05.10 Выжить вместе (16+)
10.00 Быстрые и громкие (12+)
11.00, 11.30, 04.20, 04.45 Эффект Карбонаро (12+)
13.00, 03.30 Полный форсаж: Тысяча лошадей (12+)
14.00, 14.30, 00.55, 01.20 Махинаторы: Mercedes Cosworth (12+)
15.00 Махинаторы: Citroen HY Van (12+)
16.00 Махинаторы: VW Corrado VR6 (12+)
17.00 Махинаторы: Honda S2000 (12+)
18.00 Махинаторы: Noble M12 GTO 2.5 (12+)
19.00 Махинаторы: Лучшие моменты (12+)
20.00 Махинаторы: 1987 Mercedes 560SL
21.00 В погоне за классикой: За рулем машины мисс Джоплин (12+)
21.30 В погоне за классикой (12+)
22.00 Уличные гонки: Битва с акулами (16+)
23.00 Инженерия невозможного: Суперсубмарина ВМС США (12+)
00.00, 00.25, 02.40, 03.05 Гаражное золото (12+)
01.50 Молниеносные катастрофы (16+)
02.15 Настоящие аферисты (12+)

ANIMAL PLANET

06.00, 11.25 Укротитель по вызову: Крючок, веревка и челюсти (12+)
06.25 Самые милые питомцы Америки: Кошки: самые хитрые (12+)
07.15, 17.40 Дорога к славе: День пристройства! (12+)
08.05, 13.30 Дома на деревьях: Птичье гнездо (12+)
08.55, 14.20 Аквариумный бизнес: Обезьяньи фокусы Пенна и Теллера (12+)
09.45 Самые милые питомцы Америки: Собаки: самые счастливые (12+)
10.35 Самые опасные змеи (12+)
11.50, 16.00 Ветеринар Бондай Бич (12+)
12.40 Укротители аллигаторов: Аврал (12+)
15.10 В дебрях Африки: Окаванго (12+)
16.50, 23.00 Речные монстры: Монстр из Меконга (16+)
18.30, 02.00 Аквариумный бизнес: За всем стоит Хоуи Мэндел (12+)
19.20, 02.48 В дебрях Африки: Намибия (12+)
20.10, 04.24 Дома на деревьях: Чайная хижина (12+)
21.00, 01.00, 05.12 Джунгли Северной Америки (12+)
22.00, 03.36 Укротители аллигаторов: Битва в Байю (12+)
00.00 После нападения: Рискованные прогулки (16+)

DISNEY

05.00, 06.15, 09.00 М/ф (0+)
12.00 М/ф «ЛИС И ПЕС» (0+)
13.50 М/ф (6+)
14.30, 20.50, 02.55, 03.25 М/ф (12+)
19.30 М/ф «ЛИС И ПЕС - 2» (0+)
23.00, 23.30, 02.25 Сериал «ТАЙНЫ ОСТРОВА МАКО» (12+)
00.00 Сериал «ДИНОТОПИЯ» (12+)
01.00, 01.30, 02.00 Сериал «СОСЕДИ» (16+)
04.15 Музыка на канале Disney (6+)

КАРУСЕЛЬ

05.00 Ранние пташки
07.10 Пляс-класс
07.15, 08.30, 09.45, 10.20, 11.35, 12.20, 14.10, 15.20, 16.30, 17.20, 18.10, 18.35, 19.30, 20.15, 20.40, 21.30, 22.00, 22.20, 23.30,

00.25, 02.35, 03.45 М/ф
08.05 Лентяево
09.30 Театр Бериляки
13.25 180
13.30, 01.30 Ералаш
14.00 Универсум
16.00 Бум! Шоу
20.30 Спокойной ночи, малыши!
23.05 М/ф (12+)

ИСТОРИЯ

06.00, 00.45 Д/ф «Атомная драма Владимира Барковского» (12+)
06.55, 16.05, 01.40 Д/ф «Нева и Надежда. Первое русское плавание кругом света»
07.50, 02.30 Д/ф «Сокровища Инда. Про богов и людей»
08.40, 03.20 Д/ф «Евгений Леонов. А слезы капали»
09.35 Д/ф «Сокровища Древней Греции. Эпоха героев»
10.35 Д/ф «Владимир Крючков. Последний председатель» (12+)
11.30 Д/ф «СССР. Крушение»
12.20 Д/ф «Смерть «короля-солнца»
13.20 Д/ф «Тайны секретных протоколов» (12+)
14.15 Д/ф «Золотой дом Нерона»
15.10, 05.10 Д/ф «Операция» Эдельвейс». Последняя тайна» (16+)
17.00 Д/ф «Сокровища Инда. Обратная сторона Тадж-Махала»
17.50 Д/ф «Завещание Леонардо. История одного ограбления» (12+)
18.45 Д/ф «Мона Лиза. Непридуманная история»
19.45 Д/ф «Август 91-го. Версии» (12+)
20.40, 04.10 Д/ф «СССР. Крушение» (12+)
21.40 Д/ф «Стюарты в изгнании. Новая надежда» (12+)
22.50 Д/ф «ЗГВ. Горькая дорога домой» (12+)
23.40 Д/ф «После храброго сердца» (12+)

ДОМ КИНО

04.20 Х/ф «СВАДЬБА В МАЛИНОВКЕ»
05.50 Х/ф «КУБАНСКИЕ КАЗАКИ» (12+)
07.40 Х/ф «ВЫСОТА»
09.10 100 лекций. История отечественного кино для школьников: «Марья-искусница»
09.25 Х/ф «ЖИЛИ ТРИ ХОЛОСТЯКА» (12+)

11.45, 12.40, 13.35, 14.30, 01.20, 02.10 Сериал «ТАЙНЫ СЛЕДСТВИЯ» (12+)
15.25 Сериал «МЕТОД ЛАВРОВОЙ» (16+)
19.00 Х/ф «АДМИРАЛЪ» (16+)

21.10 Х/ф «СТАТСКИЙ СОВЕТНИК» (16+)
23.30 Х/ф «ВСАДНИК ПО ИМЕНИ СМЕРТЬ» (16+)
03.00 Х/ф «Я ШАГАЮ ПО МОСКВЕ» (12+)

ЮТВ

05.00, 03.45 Сбросить лишний вес (16+)
06.20, 17.30 Супермодель по-украински (16+)
08.10, 10.25, 23.45 В теме (16+)
08.40, 15.50 Худший повар Америки (16+)
10.50 Я не знала, что беременна (16+)
11.40 Беременна в 16 (16+)
12.40 Дорогая, мы убиваем детей (16+)
14.05 Няня 911 (12+)
19.15 Гонка на миллион (16+)
20.05 Детектор лжи (16+)
21.10, 00.10 Я стесняюсь своего тела (16+)
22.55 Хорошая жена (16+)
01.55 5 кг до идеала (16+)

САНКТ-ПЕТЕРБУРГ

06.00, 07.00, 08.00, 09.00, 10.00, 11.00, 12.00, 13.00, 14.00, 15.00, 16.00, 17.00, 18.00 Новости
06.05, 08.05 Хорошее Утро (6+)
09.10, 10.10 Сериал «В ЛЕСАХ И НА ГОРАХ» (12+)
10.05 Прогноз погоды и самочувствия (0+)
12.15, 22.45 Д/ф «Мы строим Петербург» (12+)
12.30, 05.40 М/ф (12+)
12.45 Окно в кино (16+)
13.10 Петербургский дневник
15.05, 18.25, 22.25, 03.50 Новости спорта
15.10 Беседка (0+)
16.25 Полезная консультация
17.30 Районы. Кварталы (16+)
18.20, 22.35, 04.00 Бизнес-Петербург
18.30, 18.55, 23.00 Выборы 2016
18.40, 19.00, 00.55 Сериал «МИР ДИККЕНСА» (12+)
20.15 Проект 2015
21.20 Д/ф «Военная приемка: «Арктическое оружие» (12+). В каждой серии этого документального цикла вы узнаете про самые современные и перспективные российские военные разработки и новейшее мировое вооружение. В этой программе - все об Арктике: ведение боевых действий в условиях Заполярья, новейшая техника арктических войск России и тест-драйв уникального снегохода.
22.00, 03.25 Новости. Итоги дня
22.20, 03.45 Реакция с Валерием Татаровым
23.10 Х/ф «СТО ДНЕЙ ПОСЛЕ ДЕТСТВА» (12+)

00.45, 04.05 ТСБ. Телевизионная служба безопасности (16+)
02.30 Сериал «ЛЮБОВЬ И МЕСТЬ» (16+) Италия, 2011. 10 лет Марко ждал, чтобы жениться на Лауре, дочери известного судовладельца Альберто Кастеллани. Однако церемония прерывается: на пляже неподалеку найден скелет женщины в подвенечном наряде. Все потрясена ужасной новостью, кроме Лоренцо - бизнесмена, не так давно приехавшего в город. Никто не знает кто и откуда он взялся. Только Лаура чувствует в нем что-то неуловимо знакомое...
04.15 Полезная консультация (12+)
05.00 Одиннадцать свидетелей с Леонидом Генусовым (6+)

ПЕРВЫЙ КАНАЛ

05.00 Доброе утро
09.00, 12.00, 15.00, 03.00 Новости
09.20, 04.25 Контрольная закупка
09.50 Жить здорово! (12+)
10.55, 02.25, 03.05 Модный приговор
12.15 Пусть говорят (16+)
13.25 Таблетка (16+)
14.00, 15.15 Время покажет (16+)
16.00, 03.30 Мужское/Женское (16+)
17.00, 01.25 Наедине со всеми (16+)
18.00 Вечерние новости
19.00 Выборы 2016
19.50 Пусть говорят с Андреем Малаховым (16+)
21.00 Время
21.35 Сериал «НЮХАЧ» (16+)
23.40 Х/ф «СЫНОК» (16+)

РОССИЯ 1

05.00, 09.15 Утро России
09.00, 11.00, 14.00, 17.00, 20.00 Вести
10.00 О самом главном (12+)
11.30, 14.30, 17.30, 20.45 Вести-Местное время
12.00, 00.55 Сериал «КАМЕНСКАЯ» (16+)
14.55 Сериал «ТАЙНЫ СЛЕДСТВИЯ» (12+)
17.50 Выборы 2016. Дебаты
18.30 Прямой эфир (16+)
21.00 Сериал «КРАСИВАЯ ЖИЗНЬ» (12+)
03.00 Сериал «СЕМЕЙНЫЙ ДЕТЕКТИВ» (12+)

ПЯТЫЙ КАНАЛ

06.00, 10.00, 12.00, 15.30, 18.30, 22.00 Сейчас
06.10, 08.00 Утро на «5» (6+)
07.00 Лот
09.10 Место происшествия
10.40, 11.45, 12.40, 13.35, 14.35, 16.10, 16.25, 17.25, 01.50, 02.50, 03.45, 04.45 Сериал «МЕЧ» (16+)
19.00, 19.40 Сериал «ДЕТЕКТИВЫ» (16+)
20.20, 21.10, 23.15 Сериал «СЛЕД» (16+)
22.25 Сериал «ТАКАЯ РАБОТА» (16+)
00.00 Х/ф «ОДИНОКИМ ПРЕДОСТАВЛЯЕТСЯ ОБЩЕЖИТИЕ» (12+)

НТВ

05.00 Сериал «ДОРОЖНЫЙ ПАТРУЛЬ» (16+)
06.00 Новое утро
08.30 Студия Юлии Высоцкой (0+)
09.00 Сериал «ВОЗВРАЩЕНИЕ МУХТАРА» (16+)
10.00, 13.00, 16.00, 19.00 Сегодня
10.20 Сериал «ДЕЛЬТА» (16+)
12.00 Суд присяжных (16+)
13.20 Обзор. Чрезвычайное происшествие
13.50, 00.55 Место встречи (16+)
15.00 Сериал «Я РАБОТАЮ В СУДЕ» (16+)
16.00, 19.20 Сегодня в Санкт-Петербурге
16.20, 19.35 Сериал «УЛИЦЫ РАЗБИТЫХ ФОНАРЕЙ» (16+)
18.00 Говорим и показываем (16+)
20.35 Сериал «ШАМАН. НОВАЯ УГРОЗА» (16+)
22.30 Итоги дня
22.55 Сериал «МОРСКИЕ ДЬЯВОЛЫ» (16+)
02.00 Дачный ответ (0+)
03.05 Сериал «ЗАКОН И ПОРЯДОК» (18+)
04.00 Сериал «ВРАЧЕБНАЯ ТАЙНА» (16+)

ТВ-3

06.00 М/ф (0+)
09.30 Д/ф «Слепая: «Булавки» (12+)
10.00 Д/ф «Слепая: «Кто следующий» (12+)
10.30 Д/ф «Гадалка: «На весах судьбы» (12+)
11.00 Д/ф «Гадалка: «Пути Юпитера» (12+)
11.30 Не ври мне: «Сестра разлучница» (12+)
12.30 Тайные знаки с Олегом Девотченко: «Другая реальность» (12+)
13.30 Д/ф «Охотники за привидениями: «Плачущий подросток» (16+)
14.00 Д/ф «Охотники за привидениями: «Звук апокалипсиса» (16+)
14.30 Д/ф «Охотники за привидениями: «Гордыня» (16+)
15.00 Мистические истории (16+)
16.00 Д/ф «Гадалка: «Сеть разорения» (12+)
16.30 Д/ф «Гадалка: «Любовь вдребезги» (12+)
17.00 Д/ф «Гадалка: «Не зови меня» (12+)
17.30 Д/ф «Слепая: «Васильки» (12+)
18.00 Д/ф «Слепая: «Собачий доктор» (12+)
18.30 Сериал «Я ОТМЕНЯЮ СМЕРТЬ» (12+)
19.30, 20.15 Сериал «КАСЛ» (12+)
21.15, 22.05 Сериал «ПЛЯЖНЫЙ КОП» (16+)
23.00 Х/ф «ДЖОН КЬЮ» (16+)
01.15, 02.15, 03.00, 04.00, 04.45 Сериал «АНГАР 13» (12+)
05.45 Городские легенды: «Огненный рок Театральной площади» (12+)

ТНТ

07.00, 05.40 Сериал «ЛОТЕРЕЯ» (16+)
08.00 Экстрасенсы ведут расследование (16+)
09.00 Дом-2. Lite (16+)
10.30 Дом-2. Судный день (16+)
11.30 Битва экстрасенсов (16+)
12.30, 13.30, 14.00 Comedy Woman (16+)
14.30, 15.00, 15.30, 16.00, 16.30, 17.00, 17.30, 18.00, 18.30, 19.00, 19.30 Сериал «РЕАЛЬНЫЕ ПАЦАНЫ» (16+)
20.00, 20.30 Сериал «ФИЗРУК» (16+)
21.00, 03.50 Х/ф «ВПРИТЫК» (16+)
23.00 Дом-2. Город любви (16+)
00.00 Дом-2. После заката (16+)
01.00 Сериал «ПОСЛЕДОВАТЕЛИ» (18+)
01.50 Х/ф «НЕВЕРОЯТНЫЙ БЕРТ УАНДЕРСТОУН» (12+)
06.40 Женская лига. Лучшее (16+)

ДОМАШНИЙ

06.30, 05.40 Жить вкусно с Джейми Оливером (16+)
07.30 Домашняя кухня (16+)
08.00, 18.00, 23.45, 05.30 6 кадров (16+)
08.05 По делам несовершеннолетних (16+)
10.05, 02.35 Давай разведемся! (16+)
12.05, 03.35 Д/ф «Простые истории» (16+)
13.05, 04.35 Кризисный менеджер (16+)
14.05 Сериал «ДВЕ СУДЬБЫ. ЗОЛОТАЯ КЛЕТКА» (16+)
18.05 Сериал «ОНА НАПИСАЛА УБИЙСТВО» (16+)
19.00 Сериал «ЖЕНСКИЙ ДОКТОР - 2» (16+)
20.50 Сериал «И ВСЕ-ТАКИ Я ЛЮБЛЮ» (16+)
22.50 Сериал «ДОКТОР ХАУС» (16+)
00.30 Х/ф «НАСЛЕДНИЦЫ» (16+)

СТС

06.00, 05.05 Ералаш (0+)
06.35 М/ф (0+)
07.10 М/ф (6+)
08.00, 09.00, 23.30, 00.00, 00.30 Сериал «МАМОЧКИ» (16+)
09.30 Х/ф «ВСПОМНИТЬ ВСЕ» (16+)
11.30 Сериал «МОЛОДЕЖКА» (16+)
13.30 Сериал «КУХНЯ» (16+)
14.00 Сериал «КУХНЯ» (12+)
16.00, 18.30, 19.00 Сериал «ВОРОНИНЫ» (16+)
20.00 Сериал «ДВА ОТЦА И ДВА СЫНА» (16+)
21.00 Х/ф «ШТУРМ БЕЛОГО ДОМА» (16+)
01.00 Сериал «ПОСЛЕДНИЙ ИЗ МАГИКЯН» (12+)

02.30 Сериал «ЗАЧАРОВАННЫЕ» (16+)
05.50 Музыка на СТС (16+)

ЧЕ

06.00, 04.20 Д/ф «100 великих» (16+)
07.00 Хочу увидеть мир (16+)
08.00, 00.00 Рыцари дорог (16+)
08.30 Дорожные войны (16+)
09.40 Сериал «СВЕТОФОР» (16+)
14.30, 23.00, 23.30 Утилизатор (12+)
15.30, 16.00 Сериал «КОГДА МЫ ДОМА» (16+)
17.00, 17.30 Еда, которая притворяется (12+)
18.00, 19.30 КВН на бис (16+)
18.30, 20.00 КВН. Высший балл (16+)
21.00 Бегущий косарь (12+)
21.30 Угадай кино (12+)
22.00, 22.30 +100500 (16+)
00.30 Х/ф «ИГЛА» (16+)

02.15 Х/ф «ВИДЕТЬ ВСЕ!» (16+)

ТВ ЦЕНТР

06.00, 08.05 Настроение
07.50 Выборы-2016 (16+)
08.10 Тайны нашего кино: «Любовь и голуби» (12+)
08.35 Х/ф «ДЕЛО РУМЯНЦЕВА»
10.40 Д/ф «Алексей Баталов. Он же Гога, он же Гоша» (12+)
11.30, 14.30, 19.40, 22.00, 00.00 События
11.50, 00.40 Сериал «ПУАРО АГАТЫ КРИСТИ» (12+)
13.40 Мой герой (12+)
14.50 Дикие деньги. Убить банкира (16+)
15.40 Х/ф «ПУАНТЫ ДЛЯ ПЛЮШКИ», 1 и 2 с. (12+)
17.30 Город новостей
17.45 Выборы-2016. Теледебаты (16+)
18.40, 05.15 Сериал «ЧЕРНЫЕ КОШКИ» (16+)
20.00 Право голоса (16+)
21.45 Город новостей. Специальный выпуск (16+)
22.30 Линия защиты (16+)
23.05 Хроники московского быта: «Петля и пуля» (12+)
00.20 Петровка, 38 (16+)
02.30 Х/ф «ПЯТЬДЕСЯТ НА ПЯТЬДЕСЯТ» (12+)
04.15 Д/ф «Григорий Бедоносец» (12+)

РЕН ТВ

05.00, 09.00, 04.40 Территория заблуждений с Игорем Прокопенко (16+)
06.00 Документальный проект (16+)
07.00 С бодрым утром! (16+)
08.30, 12.30, 16.30, 19.30, 23.00 Новости (16+)
11.00 Документальный проект: «Бесы для России» (16+)
12.00, 16.00, 19.00 Информационная программа 112 (16+)
13.00 Званый ужин (16+)
14.00 Х/ф «ГЛУБОКОЕ СИНЕЕ МОРЕ» (16+)
17.00, 03.40 Тайны Чапман (16+)
18.00, 01.45 Самые шокирующие гипотезы (16+)
20.00 Х/ф «ЗОНА СМЕРТЕЛЬНОЙ ОПАСНОСТИ» (16+)
22.00 Смотреть всем! (16+)
23.25 Х/ф «ВО ИМЯ КОРОЛЯ» (16+)
02.45 Секретные территории (16+)

РОССИЯ К

06.30 Канал «Евроньюс»
10.00, 15.00, 19.30, 23.30 Новости культуры
10.20, 23.50 Сериал «КОЛОМБО»
11.55 Письма из провинции: «Горно-Алтайск»
12.25 Д/ф «Древние сокровища Мьянмы»
13.15 Д/ф «Эзоп»
13.25 Х/ф «ДЕВОЧКА НА ШАРЕ»

14.30 Д/ф «Три тайны адвоката Плевако»
15.10 Д/ф «Танго. Аргентинская страсть»
16.10 Спектакль «Маленькие трагедии»
17.15 Д/ф «Николай Симонов. Герой не нашего времени»
17.55 Юрий Башмет и камерный ансамбль «Солисты Москвы». Концерт в Большом зале Берлинской филармонии
18.45 Жизнь замечательных идей: «Тайны голубого экрана»
19.15 Спокойной ночи, малыши!
19.45 Острова: «65 лет Алексею Учителю»
20.30 Х/ф «КАТОК И СКРИПКА», «МАЛЬЧИК И ГОЛУБЬ», «ТРАМВАЙ В ДРУГИЕ ГОРОДА»
21.55 Д/ф «Египетские пирамиды»
22.10 Д/ф «Загадка острова Пасхи»
23.00 Д/ф «Людмила Штерн: Иосиф Бродский - поэт без пьедестала»
23.45 Худсовет
01.25 Д/ф «Дом Искусств»
01.55 Музыкально-поэтическая композиция «Гой ты, Русь, моя родная...»

ЗВЕЗДА

06.00 Д/ф «Москва фронту» (12+)
06.25 Х/ф «ЭЙ, НА ЛИНКОРЕ!» (6+)
07.15, 09.15, 10.05 Сериал «ПОД ПРИКРЫТИЕМ» (16+)
09.00, 13.00, 18.00, 22.00 Новости дня
10.00, 14.00 Военные новости
12.00 Особая статья (12+)
13.15 Теория заговора (12+)
13.40, 14.05 Сериал «ЛИТЕЙНЫЙ, 4» (16+)
18.25 Д/ф «Русские снайперы. 100 лет меткости» (12+)
19.15 Последний день: «Николай Рыбников» (12+)
20.00 Процесс (12+)
21.35 Специальный репортаж (12+)
22.25 Д/ф «Секретная папка» (12+)
23.15 Звезда на «Звезде» с Александром Стриженовым: «Камиль Ларин» (6+)
00.00 Х/ф «ЛЕКАРСТВО ПРОТИВ СТРАХА» (12+)

01.55 Х/ф «КРУГ»
03.45 Х/ф «ИЩИ ВЕТРА...» (12+)
05.15 Д/ф «Без срока давности. Дело лейтенанта Рудзянко» (12+)

МАТЧ ТВ

06.30 Д/ф «Вся правда про...» (12+)
07.00, 09.00, 11.10, 13.15, 15.00, 17.00, 19.50 Новости
07.05, 15.05, 17.20, 23.00 Все на Матч! Прямой эфир. Аналитика. Интервью. Эксперты
09.05 Д/ф «Самый быстрый» (12+)
11.15 XXXI летние Олимпийские игры
13.20 Культ тура (16+)
13.50 Десятка! (16+)

14.10, 22.30 Д/ф «Деньги большого спорта» (12+)
14.40 Д/ф «Рио ждет» (12+)
16.00 Д/ф «Победные пенальти» (12+)
17.05 Лучшая игра с мячом (12+)
17.55 Баскетбол. Чемпионат Европы-2017. Мужчины. Отборочный турнир. Россия - Босния и Герцеговина. Прямая трансляция из Перми
20.00 Д/ф «Добиваясь вершины» (16+)
23.45 Х/ф «ЕГО ИГРА» (16+)
02.30 Д/ф «Плохие парни» (16+)
04.30 Д/ф «Золотые годы» (16+)
06.00 Д/ф «Заклятые соперники» (12+)

EUROSPORT

04.00 Теннис. US Open. Второй день. Прямая трансляция
08.00, 14.45 Теннис. US Open. Обзор игрового дня
08.30, 13.30 Теннис. US Open. Второй день
09.30, 12.30 Велоспорт. Вуэльта. 10 этап
10.30 Мотоспорт. Пит-стоп
11.00 Автоспорт. Серия Renault
11.30 Ралли. За кулисами ERC
12.00 Автоспорт. Серия Blancpain. Будапешт
15.15 Велоспорт. Вуэльта. Обзор
15.45, 18.45 Велоспорт. Вуэльта-экстра. Прямая трансляция
16.00 Велоспорт. Вуэльта. 11 этап. Прямая трансляция
19.00, 22.15, 02.15 Теннис. US Open. Третий день. Прямая трансляция
22.00, 02.00 Теннис. Гейм, сет и Матс. Прямая трансляция

2X2

06.00 Русские мультфильмы (12+)
06.45, 13.30, 04.40 Покемон (12+)
08.05, 03.45 Мастера меча онлайн (16+)
08.55, 12.35 Черепашки-ниндзя (12+)
09.50, 15.20 Ниндзяго (12+)
10.45 Каникулы в каньоне (16+)
11.40 Монстры против пришельцев (12+)
16.10 Шоу Кливленда (16+)
17.55, 21.00 Симпсоны (16+)
19.20 Гриффины (16+)
22.45 Кит Stupid show (16+)
23.10, 02.25 Смотрящий (16+)
23.40 Мистер Пиклз (18+)
23.50 Робоцып (18+)
00.05 Южный парк (18+)
00.30 Футурама (18+)
01.30 Калифорникейшн (18+)
01.55 Обитель лжи (18+)
02.55 Царь горы (16+)

DISCOVERY CHANNEL

06.00, 06.30 Эффект Карбонаро (12+)
07.00, 12.00 Как это устроено? Лыжи ручной работы, септические емкости, детали шасси и аквариумные окна (12+)
07.30, 12.30, 19.00 Как это сделано? (12+)
08.00, 08.30, 15.00, 15.30 Гаражное золото (12+)
09.00, 05.10 Выжить в диких условиях (12+)
10.00 Полный форсаж: Тысяча лошадей (12+)
11.00, 04.20 Космос наизнанку: Черные дыры (12+)
13.00, 03.30 Коллекционеры авто: Авто с техпаспортом (12+)
14.00, 14.30, 00.55, 01.20 Махинаторы: Porsche 928 (12+)
16.00 Уличные гонки: Битва с акулами (16+)
17.00 Махинаторы: 1987 Mercedes 560SL
18.00 В погоне за классикой: За рулем машины мисс Джоплин (12+)
18.30 В погоне за классикой (12+)
19.30 Как это устроено? Молнии, шелковые лампы, сеноукладчики и удобная обувь (12+)
20.00 Битвы за контейнеры: Куча мусора или все-таки золота (12+)
20.30 Битвы за контейнеры: Мексиканские страсти (12+)
21.00 Охотники за складами: Британия: Хэмпшир
21.30 Охотники за складами: Британия: Престон
22.00 Охотники за реликвиями: На крючке
22.30 Охотники за реликвиями: Фургон и внедорожник (12+)
23.00 Склады: битва в Канаде: Шлакотерапия (12+)
23.30 Склады: битва в Канаде: Откровенный наряд (12+)
00.00, 02.40 Охотники за реликвиями: Деньги, деньги, деньги (12+)
00.25, 03.05 Охотники за реликвиями: Большие американские денежки (12+)
01.50 Молниеносные катастрофы (16+)
02.15 Настоящие аферисты (12+)

ANIMAL PLANET

06.00, 11.25 Укротитель по вызову: В пух и прах (12+)
06.25 Самые милые питомцы Америки: Собаки: самые счастливые (12+)
07.15, 17.40 Джунгли Северной Америки (12+)
08.05, 13.30 Дома на деревьях: Чайная хижина (12+)
08.55, 14.20 Аквариумный бизнес: За всем стоит Хоуи Мэндел (12+)
09.45 Самые милые питомцы Америки: Собаки: неотразимые любимцы (12+)
10.35 Дорога к славе: День пристройства! (12+)
11.50, 16.00 Ветеринар Бондай Бич (12+)
12.40 Укротители аллигаторов: Битва в Байю (12+)
15.10 В дебрях Африки: Намибия (12+)
16.50, 23.00 Речные монстры: логово гигантов (16+)
18.30, 02.00 Аквариумный бизнес: Аквариум для Габриэля Иглесиаса (12+)
19.20, 02.48 В дебрях Африки: Нгоронгоро (12+)
20.10, 04.24 Дома на деревьях: Винсент ван Шалаш (12+)
21.00, 01.00, 05.12 Доктор Джефф: ветеринар Роки-Маунтин (16+)
22.00, 03.36 Укротители аллигаторов: Приют для аллигатора (12+)
00.00, 00.30 Ловкие побеги животных (12+)

DISNEY

05.00, 06.15, 09.00 М/ф (0+)
12.00 М/ф «ЛИС И ПЕС - 2» (0+)
13.20, 13.50, 14.30, 21.00, 21.50 М/ф (6+)
19.30 М/ф «ФИНЕС И ФЕРБ: КИНО. ПОКОРЕНИЕ 2-ОГО ИЗМЕРЕНИЯ» (6+)
23.00, 23.30, 02.00, 02.25 Сериал «ТАЙНЫ ОСТРОВА МАКО» (12+)
00.00, 01.00 Сериал «ДИНОТОПИЯ» (12+)
02.55, 03.25 М/ф (12+)
04.15 Музыка на канале Disney (6+)

КАРУСЕЛЬ

05.00 Ранние пташки
07.10 Пляс-класс
07.15, 08.30, 09.45, 10.20, 11.35, 12.20, 14.10, 15.20, 16.30, 17.20, 18.10, 18.35, 19.30, 20.15, 20.40, 21.30, 22.00, 22.20, 23.30, 00.25, 02.35, 03.45 М/ф
08.05 Лентяево
09.30 Театр Бериляки
13.25 180
13.30, 01.30 Ералаш
14.00 Универсум

16.00 Бум! Шоу
20.30 Спокойной ночи, малыши!
23.05 М/ф (12+)

ИСТОРИЯ

06.00, 00.45 Д/ф «Сокровища Древней Греции. Эпоха героев»
07.00, 01.40 Д/ф «Владимир Крючков. Последний председатель» (12+)
07.55, 02.30 Д/ф «СССР. Крушение»
08.45, 03.25 Д/ф «Смерть «короля-солнца»
09.45 Д/ф «Тайны секретных протоколов» (12+)
10.40 Д/ф «Золотой дом Нерона»
11.35 Д/ф «Операция» Эдельвейс». Последняя тайна» (16+)
12.30, 22.10 Д/ф «Нева и Надежда. Первое русское плавание кругом света»
13.25 Д/ф «Сокровища Инда. Обратная сторона Тадж-Махала»
14.15, 05.10 Д/ф «Завещание Леонардо. История одного ограбления» (12+)
15.10 Д/ф «Мона Лиза. Непридуманная история»
16.10 Д/ф «Август 91-го. Версии» (12+)
17.05 Д/ф «СССР. Крушение» (12+)
18.10 Д/ф «Стюарты в изгнании. Новая надежда» (12+)
19.15, 04.20 Д/ф «ЗГВ. Горькая дорога домой» (12+)
20.10 Д/ф «После храброго сердца» (12+)
21.15 Д/ф «Атомная драма Владимира Барковского» (12+)
23.00 Д/ф «Сокровища Инда. Про богов и людей»
23.50 Д/ф «Евгений Леонов. А слезы капали»

ДОМ КИНО

04.20 Х/ф «АДМИРАЛЪ» (16+)
06.20 Х/ф «СТАТСКИЙ СОВЕТНИК» (16+)
08.40 Х/ф «ВСАДНИК ПО ИМЕНИ СМЕРТЬ» (16+)
10.20 100 лекций. История отечественного кино для школьников: «Застава Ильича» (12+)
10.35 Х/ф «БЕЗУМНЫЙ ДЕНЬ»

11.45, 12.40, 13.35, 14.30, 23.50, 00.45 Сериал «ТАЙНЫ СЛЕДСТВИЯ» (12+)
15.25 Сериал «МЕТОД ЛАВРОВОЙ» (16+)
19.00 Х/ф «БЕРЕГИСЬ АВТОМОБИЛЯ»

20.40 Х/ф «ВЕРНЫЕ ДРУЗЬЯ»
22.25 Х/ф «ТРИ ТОПОЛЯ НА ПЛЮЩИХЕ»

01.40 Х/ф «СУЕТА СУЕТ»
03.00 Х/ф «ЛЮБИМАЯ ЖЕНЩИНА МЕХАНИКА ГАВРИЛОВА» (12+)

ЮТВ

05.00, 03.45 Сбросить лишний вес (16+)
06.20, 17.30 Супермодель по-украински (16+)
08.10, 10.25, 23.45 В теме (16+)
08.40, 15.50 Худший повар Америки (16+)
10.50 Я не знала, что беременна (16+)
11.40 Беременна в 16 (16+)
12.40 Дорогая, мы убиваем детей (16+)
14.05 Няня 911 (12+)
19.15 Гонка на миллион (16+)
20.05 Детектор лжи (16+)
21.10, 00.10 Я стесняюсь своего тела (16+)
22.55 Хорошая жена (16+)
01.50 5 кг до идеала (16+)

САНКТ-ПЕТЕРБУРГ

06.00, 07.00, 08.00, 09.00, 10.00, 11.00, 12.00, 13.00, 14.00, 15.00, 16.00, 17.00, 18.00 Новости
06.05 Х/ф «НЕ ХОЧУ БЫТЬ ВЗРОСЛЫМ» (12+)
07.25, 05.05, 05.25 М/ф (6+)
07.35, 09.10, 10.10 Сериал «В ЛЕСАХ И НА ГОРАХ» (12+)
08.30 Д/ф «Большой скачок. Старая и новая картография» (12+) Россия, 2012 г. Фильм о достижениях отечественных ученых в самых разных областях науки и техники, об уникальных технологиях, разработанных за последние годы и о планах на будущее. Еще недавно туристы перед путешествиями рассматривали карты, вычисляли маршруты, высчитывали сколько времени займет дорога. Карты были обязательными спутниками всегда и везде, но для современного путешественника они утратили свою ценность. Значит ли, что с появлением навигатора, эра бумажных карт закончилась?
10.05 Прогноз погоды и самочувствия (0+)
12.15, 17.10, 22.45 Д/ф «Мы строим Петербург» (12+)
12.30 М/ф (0+)
12.45 Телезнайки (6+)
13.10 Петербургский дневник
15.05, 18.25, 22.25, 03.45 Новости спорта
15.10 Беседка (0+)
16.10 Полезная консультация
17.30 Районы. Кварталы (16+)
18.20, 22.35, 03.55 Бизнес-Петербург
18.30, 18.50, 23.00 Выборы 2016
18.40, 19.00, 00.55 Сериал «МИР ДИККЕНСА» (12+)
19.55 М/ф (12+)
20.15 Проект 2015
21.20 Д/ф «Военная приемка: «Беспилотники. Воздушный спецназ» (12+). В каждой серии этого уникального документального цикла вы узнаете про самые современные и перспективные российские военные разработки и новейшее мировое вооружение. В этой программе речь пойдет о беспилотных летательных аппаратах- разведчиках и их уникальных возможностях.
22.00, 03.20 Новости. Итоги дня
22.20, 03.40 Реакция с Валерием Татаровым
23.10 Х/ф «НАСЛЕДНИЦА ПО ПРЯМОЙ» (12+)
00.45, 04.00 ТСБ. Телевизионная служба безопасности (16+)
02.00 Сериал «ЛЮБОВЬ И МЕСТЬ» (16+)
02.55 Artефакты (16+)
04.10 Сериал «ПОЛИЦЕЙСКИЙ УЧАСТОК»

ПЕРВЫЙ КАНАЛ

05.00 Доброе утро
09.00, 12.00, 15.00, 03.00 Новости
09.20, 04.10 Контрольная закупка
09.50 Жить здорово! (12+)
10.55, 03.15 Модный приговор
12.15 Пусть говорят (16+)
13.25 Таблетка (16+)
14.00, 15.15 Время покажет (16+)
16.00 Мужское/Женское (16+)
17.00, 02.10, 03.05 Наедине со всеми (16+)
18.00 Вечерние новости
19.00 Выборы 2016
19.50 Пусть говорят с Андреем Малаховым (16+)
21.00 Время
21.35 Сериал «НЮХАЧ» (16+)
23.50 Х/ф «ПОСЛЕДНИЙ КОРОЛЬ ШОТЛАНДИИ» (16+)

РОССИЯ 1

05.00, 09.15 Утро России
09.00, 11.00, 14.00, 17.00, 20.00 Вести
10.00 О самом главном (12+)
11.30, 14.30, 17.30, 20.45 Вести-Местное время
12.00, 01.00 Сериал «КАМЕНСКАЯ» (16+)
14.55 Сериал «ТАЙНЫ СЛЕДСТВИЯ» (12+)
17.50 Выборы 2016. Дебаты
18.30 Прямой эфир (16+)
21.00 Сериал «КРАСИВАЯ ЖИЗНЬ» (12+)
03.00 Сериал «СЕМЕЙНЫЙ ДЕТЕКТИВ» (12+)

ПЯТЫЙ КАНАЛ

06.00, 10.00, 12.00, 15.30, 18.30, 22.00 Сейчас
06.10, 08.00 Утро на «5» (6+)
07.00 Лот
09.10 Место происшествия
10.40, 11.45, 12.40, 13.35, 14.35, 16.10, 16.25, 17.25, 02.05, 03.05, 04.05, 05.00 Сериал «МЕЧ» (16+)
19.00, 19.40 Сериал «ДЕТЕКТИВЫ» (16+)
20.20, 21.10, 23.15 Сериал «СЛЕД» (16+)
22.25 Сериал «ТАКАЯ РАБОТА» (16+)
00.00 Х/ф «РАЗНЫЕ СУДЬБЫ» (12+)

НТВ

05.00 Сериал «ДОРОЖНЫЙ ПАТРУЛЬ» (16+)
06.00 Новое утро
08.30 Студия Юлии Высоцкой (0+)
09.00 Сериал «ВОЗВРАЩЕНИЕ МУХТАРА» (16+)
10.00, 13.00, 16.00, 19.00 Сегодня
10.20 Сериал «ДЕЛЬТА» (16+)
12.00 Суд присяжных (16+)
13.20 Обзор. Чрезвычайное происшествие
13.50, 01.15 Место встречи (16+)
15.00 Сериал «Я РАБОТАЮ В СУДЕ» (16+)
16.00, 19.20 Сегодня в Санкт-Петербурге
16.20, 19.35 Сериал «УЛИЦЫ РАЗБИТЫХ ФОНАРЕЙ» (16+)
18.00 Говорим и показываем (16+)
20.35 Сериал «ШАМАН. НОВАЯ УГРОЗА» (16+)
22.30 Итоги дня
22.55 ЧП. Расследование (16+)
23.20 Сериал «МОРСКИЕ ДЬЯВОЛЫ» (16+)
02.25 Их нравы (0+)
03.05 Сериал «ЗАКОН И ПОРЯДОК» (18+)
04.00 Сериал «ВРАЧЕБНАЯ ТАЙНА» (16+)

ТВ-3

06.00 М/ф (0+)
09.30 Д/ф «Слепая: «Женский секрет» (12+)
10.00 Д/ф «Слепая: «Пригретая змея» (12+)
10.30 Д/ф «Гадалка: «Я всегда буду рядом» (12+)
11.00 Д/ф «Гадалка: «Замерзающая любовь» (12+)
11.30 Не ври мне: «Опасные знакомства» (12+)
12.30 Тайные знаки с Олегом Девотченко: «Масоны и Ватикан» (12+)
13.30 Д/ф «Охотники за привидениями: «Отверженные» (16+)
14.00 Д/ф «Охотники за привидениями: «После ремонта» (16+)
14.30 Д/ф «Охотники за привидениями: «Второе я» (16+)
15.00 Мистические истории (16+)
16.00 Д/ф «Гадалка: «Смертельные обьятия» (12+)
16.30 Д/ф «Гадалка: «Ящик Пандоры» (12+)
17.00 Д/ф «Гадалка: «Золотая засуха» (12+)
17.30 Д/ф «Слепая: «Чем больше найдешь» (12+)
18.00 Д/ф «Слепая: «Каждый день» (12+)
18.30 Сериал «Я ОТМЕНЯЮ СМЕРТЬ» (12+)
19.30, 20.15 Сериал «КАСЛ» (12+)
21.15, 22.05 Сериал «ПЛЯЖНЫЙ КОП» (16+)
23.00 Х/ф «СНЕЖНЫЕ АНГЕЛЫ» (16+)
01.15, 02.00, 03.00, 04.00 Сериал «СЕКРЕТНЫЕ МАТЕРИАЛЫ» (16+)
05.00 Городские легенды: «Пятигорск. Пророчество воды» (12+)

ТНТ

07.00, 05.50 Сериал «ЛОТЕРЕЯ» (16+)
08.00 Экстрасенсы ведут расследование (16+)
09.00 Дом-2. Lite (16+)
10.30 Дом-2. Судный день (16+)
11.30 Битва экстрасенсов (16+)
12.30, 13.30, 14.00 Comedy Woman (16+)
14.30, 15.00, 15.30, 16.00, 16.30, 17.00, 17.30, 18.00, 18.30 Сериал «САШАТАНЯ» (16+)
19.00, 19.30 Сериал «РЕАЛЬНЫЕ ПАЦАНЫ» (16+)
20.00, 20.30 Сериал «ФИЗРУК» (16+)
21.00, 03.50 Х/ф «НАЧАЛО ВРЕМЕН» (16+)
23.00 Дом-2. Город любви (16+)
00.00 Дом-2. После заката (16+)
01.00 Сериал «ПОСЛЕДОВАТЕЛИ» (18+)
01.50 Х/ф «ЭЛЬФ» (12+)
05.45 ТНТ-Club (16+)
06.45 Женская лига. Лучшее (16+)

ДОМАШНИЙ

06.30, 05.30 Жить вкусно с Джейми Оливером (16+)
07.00, 06.00 Пир на весь мир с Джейми Оливером (16+)
07.30, 18.00, 23.40, 04.40 6 кадров (16+)
07.55 По делам несовершеннолетних (16+)
09.55 Давай разведемся! (16+)
11.55, 02.40 Д/ф «Простые истории» (16+)
12.55, 03.40 Кризисный менеджер (16+)
13.55 Сериал «ДВЕ СУДЬБЫ. НОВАЯ ЖИЗНЬ» (16+)
18.05 Сериал «ОНА НАПИСАЛА УБИЙСТВО» (16+)
19.00 Сериал «ЖЕНСКИЙ ДОКТОР - 2» (16+)
20.50 Сериал «И ВСЕ-ТАКИ Я ЛЮБЛЮ» (16+)
22.45 Сериал «ДОКТОР ХАУС» (16+)
00.30 Х/ф «НАЗАД - К СЧАСТЬЮ, ИЛИ КТО НАЙДЕТ СИНЮЮ ПТИЦУ» (16+)
04.45 Тайны еды (16+)
05.00 Домашняя кухня (16+)

СТС

06.00, 05.00 Ералаш (0+)
06.35, 07.10 М/ф (0+)

08.00, 09.00, 23.30, 00.00 Сериал «МАМОЧКИ» (16+)
09.30 Х/ф «ШТУРМ БЕЛОГО ДОМА» (16+)
12.00 Сериал «МОЛОДЕЖКА» (16+)
13.00, 13.30, 14.00 Сериал «КУХНЯ» (12+)
16.00, 18.30, 19.00 Сериал «ВОРОНИНЫ» (16+)
20.00 Сериал «ДВА ОТЦА И ДВА СЫНА» (16+)
21.00 Х/ф «СКАЛА» (16+)
00.30 Сериал «ПОСЛЕДНИЙ ИЗ МАГИКЯН» (12+)
02.00 Сериал «ЗАЧАРОВАННЫЕ» (16+)
04.35 6 кадров (16+)
05.50 Музыка на СТС (16+)

ЧЕ

06.00, 05.00 Д/ф «100 великих» (16+)
07.00 Хочу увидеть мир (16+)
08.00, 00.00 Рыцари дорог (16+)
08.30, 04.05 Дорожные войны (16+)
10.00 Сериал «БАЛАБОЛ» (16+)
14.30, 23.00, 23.30 Утилизатор (12+)
15.30, 16.00 Сериал «КОГДА МЫ ДОМА» (16+)
17.00, 17.30 Еда, которая притворяется (12+)
18.00, 19.30 КВН на бис (16+)
18.30, 20.00 КВН. Высший балл (16+)
21.00 Бегущий косарь (12+)
21.30 Угадай кино (12+)
22.00, 22.30 +100500 (16+)
00.30 Х/ф «ПРИКАЗАНО ВЗЯТЬ ЖИВЫМ» (0+)

02.25 Х/ф «ИГЛА» (16+)

ТВ ЦЕНТР

06.00, 08.05 Настроение
07.50 Выборы-2016 (16+)
08.10 Тайны нашего кино: «Вам и не снилось...» (12+)
08.45 Х/ф «ВАМ И НЕ СНИЛОСЬ» (12+)
10.35 Д/ф «Раба любви Елена Соловей» (12+)
11.30, 14.30, 19.40, 22.00, 00.00 События
11.50, 00.40 Сериал «ПУАРО АГАТЫ КРИСТИ» (12+)
13.40 Мой герой (12+)
14.50 Хроники московского быта: «Петля и пуля» (12+)
15.40 Х/ф «ПУАНТЫ ДЛЯ ПЛЮШКИ», 3 и 4 с. (12+)
17.30 Город новостей
17.45 Выборы-2016. Теледебаты (16+)
18.40, 05.00 Сериал «ЧЕРНЫЕ КОШКИ» (16+)
20.00 Право голоса (16+)
21.45 Специальный репортаж: «Общероссийское родительское собрание» (16+)
22.30 10 самых... (16+)
23.05 Д/ф «Закулисные войны в балете» (12+)
00.20 Петровка, 38 (16+)
02.30 Х/ф «В ДВУХ ШАГАХ ОТ «РАЯ»

04.10 Д/ф «Василий Ливанов. Я умею держать удар» (12+)

РЕН ТВ

05.00, 04.40 Территория заблуждений с Игорем Прокопенко (16+)
06.00 Документальный проект (16+)
07.00 С бодрым утром! (16+)
08.30, 12.30, 16.30, 19.30, 23.00 Новости (16+)
09.00 Документальный проект: «Великие тайны исчезнувших цивилизаций» (16+)
12.00, 16.00, 19.00 Информационная программа 112 (16+)
13.00 Званый ужин (16+)
14.00 Х/ф «ЗОНА СМЕРТЕЛЬНОЙ ОПАСНОСТИ» (16+)
17.00, 03.40 Тайны Чапман (16+)
18.00, 01.15 Самые шокирующие гипотезы (16+)
20.00 Х/ф «ПЛАН ПОБЕГА» (16+)
22.10 Смотреть всем! (16+)
23.25 Х/ф «ВО ИМЯ КОРОЛЯ - 2» (16+)
02.15 Минтранс (16+)
03.00 Ремонт по-честному (16+)

РОССИЯ К

06.30 Канал «Евроньюс»
10.00, 15.00, 19.30, 23.30 Новости культуры
10.15 День знаний. «Наблюдатель». Спецвыпуск
11.15, 22.50 Д/ф «Умные дома»
12.00, 20.30 Х/ф «РАСПИСАНИЕ НА ПОСЛЕЗАВТРА»

13.25 Academia. Избранное: «Лев Зеленый. «Экзопланеты»
14.15 Д/ф «Умная одежда»
15.10 Academia. Избранное: «Александр Ужанков. «Прелестный» роман «Мастер и Маргарита»
15.55 Д/ф «Умные лекарства»
16.20 Academia. Избранное: «Николай Короновский. «Геологические катастрофы: прошлое, настоящее, прогноз»
17.10 Детский хор России, Валерий Гергиев и Симфонический оркестр Мариинского театра. Концерт в Мариинском-2
18.35 Д/ф «Хомо Киборг»
19.15 Спокойной ночи, малыши!
19.45 Academia. Избранное: «Леонид Мацих. «Кто боится вольных каменщиков?»
21.55 Линия жизни: «Лауреат Нобелевской премии Жорес Алферов»
23.45 Худсовет
23.50 Х/ф «УЧИТЕЛЬ»
01.35 Д/ф «Библос. От рыбацкой деревни до города»
01.55 Наблюдатель

ЗВЕЗДА

06.00 Х/ф «ОПАСНЫЕ ТРОПЫ» (12+)
07.15, 09.15, 10.05 Сериал «ПОД ПРИКРЫТИЕМ» (16+)
09.00, 13.00, 18.00, 22.00 Новости дня
10.00, 14.00 Военные новости
12.00 Военная приемка (6+)
13.15 Специальный репортаж (12+)
13.40, 14.05 Сериал «ЛИТЕЙНЫЙ, 4» (16+)
18.25 Д/ф «Русские снайперы. 100 лет меткости» (12+)
19.15 Легенды музыки: «Бременские музыканты» (6+)
20.00 Прогнозы (12+)
21.35 Теория заговора (12+)
22.25 Д/ф «Поступок» (12+)
23.15 Звезда на «Звезде» с Александром Стриженовым: «Сергей Кузнецов» (6+)
00.00 Х/ф «БЕЗ ПРАВА НА ОШИБКУ» (12+)

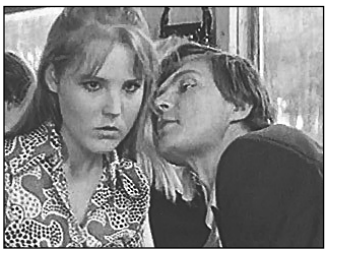

01.45 Х/ф «КОГДА НАСТУПАЕТ СЕНТЯБРЬ...» (6+)
03.35 Х/ф «9 ДНЕЙ ОДНОГО ГОДА»

МАТЧ ТВ

06.30, 02.00 Д/ф «Вся правда про...» (12+)
07.00, 09.00, 11.50, 14.00, 19.20 Новости
07.05, 15.00, 19.25, 23.00 Все на Матч! Прямой эфир. Аналитика. Интервью. Эксперты
09.05 Д/ф «Добиваясь вершины» (16+)
12.00 Д/ф «Ирландец без правил» (16+)
12.20 Смешанные единоборства. UFC (16+)
14.10 Д/ф «Рио ждет» (12+)
14.30, 22.00 Д/ф «Звезды футбола» (12+)
16.00, 22.30 Д/ф «Деньги большого спорта» (12+)
16.30 Д/ф «Где рождаются чемпионы?» (16+)
17.00 Д/ф «Итоги Рио» (12+)
18.00 Десятка! (16+)
18.20 Д/ф «Тот самый Панарин» (12+)
19.55 Футбол. Чемпионат Европы-2017. Молодежные сборные. Отборочный турнир. Фарерские Острова - Россия. Прямая трансляция
23.55 Футбол. Чемпионат мира-2018. Отборочный турнир. Эквадор - Бразилия. Прямая трансляция
02.25 Футбол. Чемпионат мира-2018. Отборочный турнир. Аргентина - Уругвай. Прямая трансляция
04.30 Х/ф «СЕРФЕР ДУШИ» (12+)

EUROSPORT

04.00 Теннис. US Open. Третий день. Прямая трансляция
08.00, 12.00, 14.30 Теннис. US Open. Обзор игрового дня
08.30, 11.00, 13.30 Теннис. US Open. Третий день
09.30, 12.30, 15.00 Велоспорт. Вуэльта. 11 этап
10.30 Автоспорт. Серия Renault
15.45, 18.45 Велоспорт. Вуэльта-экстра. Прямая трансляция
16.00 Велоспорт. Вуэльта. 12 этап. Прямая трансляция
19.00, 22.15, 02.15 Теннис. US Open. Четвертый день. Прямая трансляция
22.00, 02.00 Теннис. Гейм, сет и Матс. Прямая трансляция

2X2

06.00 Русские мультфильмы (12+)
06.45, 04.40 Покемон (12+)
08.05 Мастера меча онлайн (16+)
08.55, 10.45, 03.45 Черепашки-ниндзя (12+)
09.50 Ниндзяго (12+)
13.55, 21.00 Симпсоны (16+)
15.20 Осенний марафон: Американский папаша (16+)
19.20 Гриффины (16+)
22.45 Бессмертное кино (16+)
23.10 Gamanoid World (16+)
23.25, 23.50 Робоцып (18+)
23.40 Мистер Пиклз (18+)
00.05 Южный парк (18+)
01.30 Калифорникейшн (18+)
01.55 Обитель лжи (18+)
02.25 Смотрящий (16+)
02.55 Царь горы (16+)

DISCOVERY CHANNEL

06.00 Космос наизнанку: Черные дыры (12+)
07.00, 13.00 Как это устроено? Молнии, шелковые лампы, сеноукладчики и удобная обувь (12+)
07.30, 19.00 Как это сделано? (12+)
08.00 Охотники за реликвиями: Деньги, деньги, деньги (12+)
08.30 Охотники за реликвиями: Большие американские денежки (12+)
09.00, 03.30 Голые и напуганные: Путь искупления (16+)
10.00, 02.40 Покорение новых земель: Начало положено
11.00 Коллекционеры авто: Авто с техпаспортом (12+)
12.00, 05.10 Портер-Ридж: Под прицелом (16+)
12.30, 05.35 Портер-Ридж: Жаркий день на автосвалке (16+)
13.30, 14.00 Махинаторы: Porsche 928 (12+)
14.30, 15.00 Фабрика уникальных авто
15.30, 01.50 Золотая лихорадка: Нет мужества - нет успеха
16.30 Охотники за оружием: Самоходная противотанковая установка
17.30 Битва за недвижимость: За закрытыми дверьми (12+)
18.00, 18.30, 00.00, 00.25 Махинаторы: Volkswagen тип 25 (12+)
19.30 Как это устроено? Бронированные машины, каркасные здания, тренажеры и увеличение скульптур (12+)
20.00 Реальные дальнобойщики (12+)
21.00 Охота на трюфели: Долина смерти
22.00 Смертельный улов: Шведские близнецы (12+)
23.00, 04.20 Солдаты неудачи
23.30, 04.45 Убийственные дилеммы
00.55, 01.20 Гаражное золото (12+)

ANIMAL PLANET

06.00, 11.25 Укротитель по вызову: Прочь из моего пруда (12+)
06.25 Самые милые питомцы Америки: Собаки: неотразимые любимцы (12+)
07.15, 10.35, 17.40 Доктор Джефф: ветеринар Роки-Маунтин (16+)
08.05, 13.30 Дома на деревьях: Винсент ван Шалаш (12+)
08.55, 14.20 Аквариумный бизнес: Аквариум для Габриэля Иглесиаса (12+)
09.45 Самые милые питомцы Америки: Любовь покошачьи (12+)
11.50, 16.00 Ветеринар Бондай Бич (12+)
12.40 Укротители аллигаторов: Приют для аллигатора (12+)
15.10 В дебрях Африки: Нгоронгоро (12+)
16.50, 23.00 Речные монстры: логово гигантов (16+)
18.30, 02.00 Аквариумный бизнес: Беспроигрышный вариант для Дуайта Ховарда (12+)
19.20, 02.48 В дебрях Африки: Замбези (12+)
20.10, 04.24 Дома на деревьях: Летний лагерь на деревьях (12+)
21.00, 01.00, 05.12 Убийственная Австралия (12+)
22.00, 03.36 Укротители аллигаторов: Злой до мозга костей (12+)
00.00 Меня укусили

DISNEY

05.00, 06.15 М/ф (0+)
09.00, 13.30 М/ф (6+)
12.00 М/ф «КАНИКУЛЫ ГУФИ» (0+)
19.30 М/ф «МОРСКАЯ БРИГАДА» (6+)
21.20, 02.55, 03.25 М/ф (12+)
23.00, 23.30, 02.00, 02.25 Сериал «ТАЙНЫ ОСТРОВА МАКО» (12+)
00.00, 01.00 Сериал «ДИНОТОПИЯ» (12+)
04.15 Музыка на канале Disney (6+)

КАРУСЕЛЬ

05.00 Ранние пташки
07.00 С добрым утром, малыши!
07.20 Пляс-класс
07.25, 09.45, 12.00, 13.15, 14.25, 16.30, 17.20, 18.10, 18.35, 20.15, 20.40, 21.30, 22.00, 22.20, 23.05, 23.30, 00.25, 02.35, 03.45 М/ф
09.30 Театр Бериляки
13.00 Перемешка
14.10 Универсум
16.00 Бум! Шоу

20.30 Спокойной ночи, малыши!
01.30 Ералаш

ИСТОРИЯ

06.00, 00.50 Д/ф «Тайны секретных протоколов» (12+)
06.55, 01.45 Д/ф «Золотой дом Нерона»
07.50, 02.40 Д/ф «Операция» Эдельвейс». Последняя тайна» (16+)
08.45, 18.25, 03.30, 04.20 Д/ф «Нева и Надежда. Первое русское плавание кругом света»
09.35 Д/ф «Сокровища Инда. Обратная сторона Тадж-Махала»
10.30 Д/ф «Завещание Леонардо. История одного ограбления» (12+)
11.20 Д/ф «Мона Лиза. Непридуманная история»
12.25 Д/ф «Август 91-го. Версии» (12+)
13.15 Д/ф «СССР. Крушение» (12+)
14.20 Д/ф «Стюарты в изгнании. Новая надежда» (12+)
15.30 Д/ф «ЗГВ. Горькая дорога домой» (12+)
16.20 Д/ф «После храброго сердца» (12+)
17.30 Д/ф «Атомная драма Владимира Барковского» (12+)
19.20 Д/ф «Сокровища Инда. Про богов и людей»
20.10 Д/ф «Евгений Леонов. А слезы капали»
21.05 Д/ф «Сокровища Древней Греции. Эпоха героев»
22.05, 05.10 Д/ф «Владимир Крючков. Последний председатель» (12+)
23.00 Д/ф «СССР. Крушение»
23.50 Д/ф «Смерть «короля-солнца»

ДОМ КИНО

04.20 Х/ф «БЕРЕГИСЬ АВТОМОБИЛЯ»
05.50 Х/ф «ВЕРНЫЕ ДРУЗЬЯ»
07.40 Х/ф «ТРИ ТОПОЛЯ НА ПЛЮЩИХЕ»
09.00 100 лекций. История отечественного кино для школьников: «Королевство кривых зеркал»
09.15 М/ф «АЛЕША ПОПОВИЧ И ТУГАРИН ЗМЕЙ», (12+)
10.35 Анимационный фильм «Добрыня Никитич и Змей Горыныч», 2006г. Режиссер И. Максимов
11.45, 12.40, 13.35, 14.30, 23.55, 00.50 Сериал «ТАЙНЫ СЛЕДСТВИЯ» (12+)
15.25 Сериал «МЕТОД ЛАВРОВОЙ» (16+)
19.00 Х/ф «БОЛЬШАЯ ПЕРЕМЕНА»
01.40 Х/ф «СТРАНА ХОРОШИХ ДЕТОЧЕК»

03.10 Х/ф «ПОДКИДЫШ»

ЮТВ

05.00, 03.10 Сбросить лишний вес (16+)
06.30, 16.55 Супермодель по-украински (16+)
08.10, 10.25, 23.50 В теме (16+)
08.40, 15.15 Худший повар Америки (16+)
10.50 Я не знала, что беременна (16+)
11.15 Беременна в 16 (16+)
12.05 Дорогая, мы убиваем детей (16+)
13.35 Няня 911 (12+)
19.15 Гонка на миллион (16+)
20.05 Детектор лжи (16+)
21.10, 00.15 Я стесняюсь своего тела (16+)
22.55 Хорошая жена (16+)
01.50 5 кг до идеала (16+)
04.55 Europa plus чарт (16+)

САНКТ-ПЕТЕРБУРГ

06.00, 07.00, 07.55, 08.00, 09.00, 10.00, 11.00, 12.00, 13.00, 16.00, 17.00, 18.00 Новости
06.05, 05.45 Полезная консультация (12+)
06.30 Д/ф «Большой скачок. Правое и левое. Ассиметричный мир» (12+) Россия, 2011 г. Фильм о достижениях отечественных ученых в разных областях науки и техники, об уникальных технологиях, разработанных за последние годы и планах на будущее. В любом предмете, процессе или действии можно найти симметрию - прямую, обратную или зеркальную. Так же легко можно обнаружить её полную противоположность - асимметрию. Симметрия и асимметрия проявляется на всех уровнях материи.
07.10, 13.15, 13.35, 16.15, 16.35 М/ф (6+)
07.25, 05.05 Частная история: «Алена Апина» (16+)
08.00 Хорошее Утро (6+)
11.10 Прогноз погоды и самочувствия (0+)
11.15 Х/ф «КУРЬЕР» (16+)

13.45, 22.45 Д/ф «Мы строим Петербург» (12+)
14.10 Петербургский дневник
15.05, 18.25, 22.25, 03.50 Новости спорта
16.10, 18.30, 23.00 Выборы 2016
17.15 Малые родины большого Петербурга: «Старая Деревня» (6+)
17.30 Районы. Кварталы (16+)
18.20, 22.35, 04.00 Бизнес-Петербург
18.40 Х/ф «СТО ДНЕЙ ПОСЛЕ ДЕТСТВА» (12+) СССР (Мосфильм), 1975 г. В пионерском лагере ребята и вожатый заняты постановкой лермонтовского «Маскарада». Обычные каникулы, обычное лето. Но оно стало последним летом детства Мити Лопухина. Здесь он познал силу искусства и горечь первой любви…
20.15 Проект 2015
21.05, 04.15 Нужное подчеркнуть с Валерием Татаровым (16+)
22.00, 03.30 Новости. Итоги дня
23.10 Х/ф «РОЗЫГРЫШ» (12+) СССР (Мосфильм), 1976 г. Обычная школа. Десятый класс. Подростки впервые сталкиваются со взрослыми пробелами, принимают решения, берут ответственность за свои поступки и выбирают путь, каким будут двигаться к мечте. А все началось с предложения лидера класса сорвать контрольную работу….
00.45, 04.05 ТСБ. Телевизионная служба безопасности (16+)
00.55 Х/ф «ЗА СПИЧКАМИ» (12+) СССР (Мосфильм), 1970 г. По повести классика финской литературы Майю Лассила. В доме Ихалайнена закончились спички, а без них нельзя развести огонь, чтобы приготовить любимый кофе… «Значит их надо попросить у соседа», - решает хозяйка дома Анна-Лиза и отправляет к нему своего мужа. Только вернется Ихалайнен не скоро…
02.35 Сериал «ЛЮБОВЬ И МЕСТЬ» (16+)

ПЕРВЫЙ КАНАЛ

05.00 Доброе утро
09.00, 12.00, 15.00 Новости
09.20 Контрольная закупка
09.50 Жить здорово! (12+)
10.55 Модный приговор
12.15 Пусть говорят (16+)
13.25 Таблетка (16+)
14.00, 15.15 Время покажет (16+)
15.55, 04.45 Мужское/Женское (16+)
16.55 Человек и закон с Алексеем Пимановым (16+)
18.00 Вечерние новости
19.00 Выборы 2016
19.50 Поле чудес (16+)
21.00 Время
21.30 Голос (12+)
23.30 Вечерний Ургант (16+)
00.15 Д/ф «Написано Сергеем Довлатовым» (16+)
01.15 Х/ф «КОРОЛИ УЛИЦ - 2. ГОРОД МОТОРОВ» (18+)
03.00 Х/ф «ВЕРНЫЕ ХОДЫ» (16+)

РОССИЯ 1

05.00, 09.15 Утро России
09.00, 11.00, 14.00, 17.00, 20.00 Вести
10.00 О самом главном (12+)
11.30, 14.30, 17.30, 20.45 Вести-Местное время
12.00, 00.55 Сериал «КАМЕНСКАЯ» (16+)
14.55 Сериал «ТАЙНЫ СЛЕДСТВИЯ» (12+)
17.50 Выборы 2016. Дебаты
18.30 Прямой эфир (16+)
21.00 Сериал «КРАСИВАЯ ЖИЗНЬ» (12+)
03.00 Сериал «СЕМЕЙНЫЙ ДЕТЕКТИВ» (12+)

ПЯТЫЙ КАНАЛ

06.00, 10.00, 12.00, 15.30, 18.30 Сейчас
06.10 Момент истины (16+)
07.00 Лот
08.00 Утро на «5» (6+)
09.10 Место происшествия
10.40, 11.45, 12.40, 13.35, 14.35, 16.10, 16.25, 17.25 Сериал «МЕЧ» (16+)
19.00, 19.45, 20.35, 21.25, 22.10, 23.00, 23.50, 00.40 Сериал «СЛЕД» (16+)
01.25, 02.05, 02.45, 03.25, 04.05, 04.45, 05.30 Сериал «ДЕТЕКТИВЫ» (16+)

НТВ

05.00 Сериал «ДОРОЖНЫЙ ПАТРУЛЬ» (16+)
06.00 Новое утро
08.30 Студия Юлии Высоцкой (0+)
09.00 Сериал «ВОЗВРАЩЕНИЕ МУХТАРА» (16+)
10.00, 13.00, 16.00, 19.00 Сегодня
10.20 Сериал «ДЕЛЬТА» (16+)
12.00 Суд присяжных (16+)
13.20 Обзор. Чрезвычайное происшествие
13.50, 00.25 Место встречи (16+)
15.00 Сериал «Я РАБОТАЮ В СУДЕ» (16+)
16.00, 19.20 Сегодня в Санкт-Петербурге
16.20 Сериал «УЛИЦЫ РАЗБИТЫХ ФОНАРЕЙ» (16+)
18.00 Говорим и показываем (16+)
19.40 Экстрасенсы против детективов (16+)
21.20 Х/ф «ЗЕЛЕНАЯ КАРЕТА» (16+)
23.10 Большинство
01.30 Победить рак (16+)
02.45 Их нравы (0+)
03.10 Сериал «ЗАКОН И ПОРЯДОК» (18+)
04.10 Сериал «ВРАЧЕБНАЯ ТАЙНА» (16+)

ТВ-3

06.00 М/ф (0+)
09.30 Д/ф «Слепая: «Истинная любовь» (12+)
10.00 Д/ф «Слепая: «Элитная подруга» (12+)
10.30 Д/ф «Гадалка: «Веер для фламенко» (12+)
11.00 Д/ф «Гадалка: «Любовь в гараже» (12+)
11.30 Не ври мне: «Слепая любовь» (12+)
12.30 Тайные знаки с Олегом Девотченко: «Святой и смертный» (12+)
13.30 Д/ф «Охотники за привидениями: «Странная няня» (16+)
14.00 Д/ф «Охотники за привидениями: «Две души» (16+)
14.30 Д/ф «Охотники за привидениями: «Вместе навсегда» (16+)
15.00 Мистические истории (16+)
16.00 Д/ф «Гадалка: «Любовный голод» (12+)
16.30 Д/ф «Гадалка: «Квартирантка» (12+)
17.00 Д/ф «Гадалка: «Милостыня» (12+)
17.30 Д/ф «Слепая: «Траурный марш» (12+)
18.00 Дневник экстрасенса с Фатимой Хадуевой (12+)
19.00 Человек-невидимка (12+)
20.00 Х/ф «ЧАС ПИК» (12+)
22.00 Х/ф «КОБРА» (16+)
23.45 Х/ф «ТАНГО И КЭШ» (16+)
01.45, 02.45, 03.45, 04.45 Сериал «ХИРОМАНТ» (16+)
05.45 Городские легенды: «Ожившие картины Третьяковской галереи» (12+)

ТНТ

07.00 Сериал «ЖИВАЯ МИШЕНЬ» (16+)
08.00 Экстрасенсы ведут расследование (16+)
09.00 Дом-2. Lite (16+)
10.30 Дом-2. Судный день (16+)
11.30 Школа ремонта (12+)
12.30, 13.30, 14.00 Comedy Woman (16+)
14.30, 15.00, 16.00, 17.00, 18.00, 19.00, 19.30, 20.00 Импровизация (16+)
21.00 Комеди Клаб (16+)
22.00 Comedy Баттл (16+)
23.00 Дом-2. Город любви (16+)
00.00 Дом-2. После заката (16+)
01.00 Х/ф «КАК Я ПРОВЕЛ ЭТИМ ЛЕТОМ» (16+)
03.35 Х/ф «ОСВОБОДИТЕ ВИЛЛИ» (12+)
05.50 Женская лига. Лучшее (16+)
06.00 Сериал «ДНЕВНИКИ ВАМПИРА - 5» (16+)

ДОМАШНИЙ

06.30, 05.30 Пир на весь мир с Джейми Оливером (16+)
07.30 Домашняя кухня (16+)
08.00 По делам несовершеннолетних (16+)
10.00 Сериал «ДВЕ СУДЬБЫ. НОВАЯ ЖИЗНЬ» (16+)
18.00, 23.30 6 кадров (16+)
18.05 Сериал «ОНА НАПИСАЛА УБИЙСТВО» (16+)
19.00 Сериал «ЖЕНСКИЙ ДОКТОР - 2» (16+)
22.35 Сериал «ДОКТОР ХАУС» (16+)
00.30 Х/ф «ДВЕ ИСТОРИИ О ЛЮБВИ» (16+)
02.35 Д/ф «Звездные истории» (16+)

СТС

06.00, 05.10 Ералаш (0+)
06.35, 07.15 М/ф (0+)
08.30, 09.00 Сериал «МАМОЧКИ» (16+)
09.30 Х/ф «СКАЛА» (16+)
12.00 Сериал «МОЛОДЕЖКА» (16+)
13.00, 13.30, 14.00 Сериал «КУХНЯ» (12+)
16.00, 18.30 Сериал «ВОРОНИНЫ» (16+)
19.00 Уральские пельмени. Любимое (16+)
19.30 Шоу «Уральских пельменей»: «Все лето в шляпе» (16+)
21.00 Х/ф «НАЗАД В БУДУЩЕЕ» (0+)

23.15 Х/ф «ЗЕЛЕНЫЙ ШЕРШЕНЬ» (12+)

01.30 Х/ф «ЧУЖОЙ ПРОТИВ ХИЩНИКА» (12+)
03.15 Х/ф «16 КВАРТАЛОВ» (12+)
05.50 Музыка на СТС (16+)

ЧЕ

06.00 Д/ф «100 великих» (16+)
07.00 Хочу увидеть мир (16+)
08.00, 03.35 Дорожные войны (16+)
11.30 КВН на бис (16+)
12.30 КВН. Высший балл (16+)
15.25 Концерт Михаила Задорнова «Задорный день» (16+)
17.30 Утилизатор (12+)
19.30 Х/ф «ТЕРМИНАТОР» (16+)
21.50 Х/ф «ТЕРМИНАТОР - 2. СУДНЫЙ ДЕНЬ» (16+)
00.30 Деньги. Sex. Радикулит (16+)
01.40 Х/ф «МЕХАНИК» (16+)

ТВ ЦЕНТР

06.00 Настроение
08.00 Д/ф «Последняя обида Евгения Леонова» (12+)
08.50 Х/ф «РАЗРЕШИТЕ ТЕБЯ ПОЦЕЛОВАТЬ» (16+)
10.45 Х/ф «РАЗРЕШИТЕ ТЕБЯ ПОЦЕЛОВАТЬ... СНОВА»
11.30, 14.30, 22.00 События
11.50 Х/ф «РАЗРЕШИТЕ ТЕБЯ ПОЦЕЛОВАТЬ... СНОВА» (16+)
13.20, 14.50 Х/ф «РАЗРЕШИТЕ ТЕБЯ ПОЦЕЛОВАТЬ... НА СВАДЬБЕ» (16+)
15.35 Х/ф «РАЗРЕШИТЕ ТЕБЯ ПОЦЕЛОВАТЬ... ОТЕЦ НЕВЕСТЫ» (12+)
17.30 Город новостей
17.55 Х/ф «ПОЛОСАТЫЙ РЕЙС» (12+)

19.40 В центре событий с Анной Прохоровой (16+)
20.40 Право голоса (16+)
22.30 Приют комедиантов: «Александр Ширвиндт» (12+)
00.25 Х/ф «БАБНИК» (16+)
01.50 Петровка, 38 (16+)
02.05 Сериал «ПУАРО АГАТЫ КРИСТИ» (12+)
03.55 Тайны нашего кино: «Кавказская пленница» (12+)
04.15 Сериал «ЧЕРНЫЕ КОШКИ» (16+)

РЕН ТВ

05.00 Территория заблуждений с Игорем Прокопенко (16+)
06.00 Документальный проект (16+)
07.00 С бодрым утром! (16+)
08.30, 12.30, 16.30, 19.30 Новости (16+)
09.00 Документальный проект: «Великие тайны древних летописей» (16+)
12.00, 16.00, 19.00 Информационная программа 112 (16+)
13.00 Званый ужин (16+)
14.00 Х/ф «ПЛАН ПОБЕГА» (16+)
17.00 Тайны Чапман (16+)
18.00 Самые шокирующие гипотезы (16+)
20.00 Документальный спецпроект: «Новые варвары» (16+)
22.00 Смотреть всем! (16+)
23.00 Х/ф «ГАНМЕН» (18+)
01.10 Х/ф «ПОДЗЕМЕЛЬЕ ДРАКОНОВ» (16+)
03.15 Х/ф «ДОКАЗАТЕЛЬСТВО ЖИЗНИ» (16+)

РОССИЯ К

06.30 Канал «Евроньюс»
10.00, 15.00, 19.30, 23.30 Новости культуры
10.20 Х/ф «УЧИТЕЛЬ»
12.05 Письма из провинции: «Уфа (Башкортостан)»
12.35 Д/ф «Загадка острова Пасхи»
13.30 Х/ф «МАЛЕНЬКИЙ ПРИНЦ»
14.40 Д/ф «Мон-Сен-Мишель. Архитектурное чудо Франции»
15.10 Д/ф «Танго. Аргентинская страсть»
16.10 Д/ф «Доктор Трапезников. Выжить, а не умереть...»
16.50 Д/ф «Равенна. Прощание с античностью»
17.05 Д/ф «Хранители наследства»
17.55 Исторические концерты. Артуро Бенедетти Микеланджели
19.00 Смехоностальгия
19.45, 01.55 Искатели: «Загадка русского Нострадамуса»
20.30 Острова: «90 лет со дня рождения Евгения Леонова»
21.10 Х/ф «ДОНСКАЯ ПОВЕСТЬ»

22.40 Д/ф «Жизнь нелегка... Ваш Сергей Довлатов»
23.45 Худсовет
23.50 Х/ф «КАПИТАЛ» (16+)
02.40 Д/ф «Шибам. В», «трескается глина»

ЗВЕЗДА

06.00 Д/ф «Оружие Победы» (6+)
06.15 Теория заговора (12+)
06.40 Х/ф «СЕДЬМОЕ НЕБО» (6+)

08.40, 09.15, 10.05, 12.20, 13.15, 14.05 Сериал «ЧЕРНЫЕ ВОЛКИ» (16+)
09.00, 13.00, 18.00, 22.00 Новости дня
10.00, 14.00 Военные новости
18.25 Х/ф «ХОД КОНЕМ»
20.00 Х/ф «В ДОБРЫЙ ЧАС!»

22.25 Х/ф «ВЫСТРЕЛ В СПИНУ»

00.15 Х/ф «ДОЛГИЙ ПУТЬ В ЛАБИРИНТЕ», 1-3 с.
04.25 Х/ф «НА БЕРЕГУ БОЛЬШОЙ РЕКИ» (6+)

МАТЧ ТВ

06.30 Д/ф «Вся правда про...» (12+)
07.00, 08.45, 10.50, 12.30, 15.00, 18.15 Новости
07.05, 15.10, 18.20, 23.00 Все на Матч! Прямой эфир. Аналитика. Интервью. Эксперты
08.50 Футбол. Чемпионат мира-2018. Отборочный турнир. Эквадор - Бразилия
10.55 Формула-1. Гран-при Италии. Свободная практика. Прямая трансляция
12.40 Футбол. Чемпионат мира-2018. Отборочный турнир. Аргентина - Уругвай
14.40 Д/ф «Заклятые соперники» (12+)
16.10 Пляжный футбол. Чемпионат мира-2017. Европейский отборочный этап. Россия - Казахстан. Прямая трансляция из Италии
17.15 Д/ф «Где рождаются чемпионы?» (12+)

17.45 Д/ф «Звезды футбола» (12+)
18.50 Десятка! (16+)
19.10, 05.30 Реальный спорт: «Тренеры» (16+)
20.10 Х/ф «ВОИН» (12+)
23.45 Х/ф «РЕСТЛЕР» (16+)
01.50 Д/ф «Нет боли - нет победы» (16+)
02.50 Д/ф «Прыжок из космоса» (16+)
04.30 Д/ф «Рожденные побеждать» (16+)

EUROSPORT

04.00 Теннис. US Open. Четвертый день. Прямая трансляция
08.00, 12.00, 14.30 Теннис. US Open. Обзор игрового дня
08.30, 10.30, 13.30 Теннис. US Open. Четвертый день
09.30, 12.30, 15.00 Велоспорт. Вуэльта. 12 этап
15.45, 18.45 Велоспорт. Вуэльта-экстра. Прямая трансляция
16.00 Велоспорт. Вуэльта. 13 этап. Прямая трансляция
19.00, 22.15, 02.15 Теннис. US Open. Пятый день. Прямая трансляция
22.00, 02.00 Теннис. Гейм, сет и Матс. Прямая трансляция

2X2

06.00 Русские мультфильмы (12+)
06.45, 04.40 Покемон (12+)
08.05, 04.10 Мастера меча онлайн (16+)
08.55 Черепашки-ниндзя (12+)
11.10 Американский папаша (16+)
15.20 Осенний марафон: Симпсоны (16+)
19.20 Гриффины (16+)
21.00 Симпсоны (16+)
22.45 Последний геймер (16+)
23.10 Бессмертное кино (16+)
23.40 Робоцып. DC Comics (18+)
00.05 Аква Тин (18+)
00.30 Южный парк (18+)
01.30 Калифорникейшн (18+)
01.55 Обитель лжи (18+)
02.25 Смотрящий (16+)
02.55 Царь горы (16+)

DISCOVERY CHANNEL

06.00, 06.30 Фабрика уникальных авто
07.00, 13.00 Как это устроено? Бронированные машины, каркасные здания, тренажеры и увеличение скульптур (12+)
07.30, 19.00 Как это сделано? (12+)
08.00, 11.00, 00.55 Охотники за оружием: Самоходная противотанковая установка
09.00, 03.30 Выживание без купюр: Гватемала (16+)
10.00, 02.40 Покорение новых земель: Суровая реальность
12.00, 05.10 Пятерка лучших: Экстремальные железные дороги (12+)
13.30, 14.00 Махинаторы: Volkswagen тип 25 (12+)
14.30 Мятежный гараж: Ford ‘56 для Сью
15.30, 01.50 Золотая лихорадка: Золото, оружие и медведи (16+)
16.30 Охотники за оружием: Снайперские винтовки
17.30 Битва за недвижимость: Можно обжечься (12+)
18.00, 18.30, 00.00, 00.25 Махинаторы: Lancia Delta Integrale (12+)
19.30 Как это устроено? Подвески горных велосипедов, зерносушилки, хирургические нити и сковородки (12+)
20.00 Аляска: семья из леса: Смерть в воде (16+)
21.00 Лесной патруль: Загадка
22.00 Стать мужчиной (12+)
23.00, 04.20 Солдаты неудачи
23.30, 04.45 Убийственные дилеммы

ANIMAL PLANET

06.00, 11.25 Укротитель по вызову: Роковое мяу (12+)
06.25 Самые милые питомцы Америки: Любовь покошачьи (12+)
07.15, 10.35, 17.40 Убийственная Австралия (12+)
08.05, 13.30 Дома на деревьях: Летний лагерь на деревьях (12+)
08.55, 14.20 Аквариумный бизнес: Беспроигрышный вариант для Дуайта Ховарда (12+)
09.45 Самые милые питомцы Америки: Собаки: щенячьи таланты (12+)
11.50, 16.00 Ветеринар Бондай Бич (12+)
12.40 Укротители аллигаторов: Злой до мозга костей (12+)
15.10 В дебрях Африки: Замбези (12+)
16.50, 23.00 Охота на крупную рыбу: Амазонка (12+)
18.30, 02.00 Аквариумный бизнес: Шерри Шеперд (12+)
19.20, 02.48 В дебрях Африки: Вирунга (12+)
20.10, 04.24 Дома на деревьях: Отдушина для суперзвезды (12+)
21.00, 01.00, 05.12 Суровая справедливость: Тонкая зеленая линия (12+)
22.00, 03.36 Укротители аллигаторов: Трюк в исполнении Тре (12+)
00.00 Я живой: Жажда смерти

DISNEY

05.00, 05.15, 09.00 М/ф (0+)
06.15 М/ф (6+)
12.00 М/ф «НЕИСПРАВИМЫЙ ГУФИ» (6+)
13.30, 21.30, 03.40 М/ф (12+)
18.00 М/ф «ДИНОЗАВР» (6+)
19.30 М/ф «В ПОИСКАХ НЕМО» (0+)
00.10 Х/ф «ТАК СЕБЕ КАНИКУЛЫ» (6+)
02.00 Х/ф «ДЖОРДЖ ИЗ ДЖУНГЛЕЙ - 2» (12+)
04.15 Музыка на канале Disney (6+)

КАРУСЕЛЬ

05.00 Ранние пташки
07.00 С добрым утром, малыши!
07.20 Пляс-класс
07.25, 08.30, 10.00, 12.00, 14.55, 16.30, 17.20, 18.10, 18.35, 19.30, 20.15, 20.40, 22.00, 22.20, 00.20, 02.35, 03.45 М/ф
08.05 В мире животных с Николаем Дроздовым
09.30 Битва фамилий
11.45 Разные танцы
14.15 Один против всех
16.15 Видимое невидимое
20.30 Спокойной ночи, малыши!
23.30 Международный конкурс молодых исполнителей популярной музыки «Детская Новая волна-2016»
01.30 Ералаш

ИСТОРИЯ

06.00, 00.50 Д/ф «Сокровища Инда. Обратная сторона Тадж-Махала»
06.55, 01.40 Д/ф «Завещание Леонардо. История одного ограбления» (12+)
07.45, 02.30 Д/ф «Мона Лиза. Непридуманная история»
08.45, 03.30 Д/ф «Август 91-го. Версии» (12+)
09.40 Д/ф «СССР. Крушение» (12+)
10.45 Д/ф «Стюарты в изгнании. Новая надежда» (12+)
11.50 Д/ф «ЗГВ. Горькая дорога домой» (12+)
12.45 Д/ф «После храброго сердца» (12+)
13.55, 04.20 Д/ф «Атомная драма Владимира Барковского» (12+)
14.50, 23.55 Д/ф «Нева и Надежда. Первое русское плавание кругом света»

15.40 Д/ф «Сокровища Инда. Про богов и людей»
16.35, 05.10 Д/ф «Евгений Леонов. А слезы капали»
17.30 Д/ф «Сокровища Древней Греции. Эпоха героев»
18.30 Д/ф «Владимир Крючков. Последний председатель» (12+)
19.20 Д/ф «СССР. Крушение»
20.15 Д/ф «Смерть «короля-солнца»
21.15 Д/ф «Тайны секретных протоколов» (12+)
22.10 Д/ф «Золотой дом Нерона»
23.05 Д/ф «Операция» Эдельвейс». Последняя тайна» (16+)

ДОМ КИНО

04.20 Х/ф «БОЛЬШАЯ ПЕРЕМЕНА»
08.55 100 лекций. История отечественного кино для школьников: «Семеро смелых»
09.15 Х/ф «ИНТЕРДЕВОЧКА» (16+)

11.45, 12.40, 13.35, 14.30, 01.30, 02.20 Сериал «ТАЙНЫ СЛЕДСТВИЯ» (12+)
15.25 Сериал «МЕТОД ЛАВРОВОЙ» (16+)
19.00 Х/ф «ДЖЕНТЛЬМЕНЫ УДАЧИ» (12+)

20.35 Х/ф «СТАРШИЙ СЫН»
23.05 Х/ф «КИН-ДЗА-ДЗА!»
03.10 Х/ф «АХ, ВОДЕВИЛЬ, ВОДЕВИЛЬ...»

ЮТВ

05.55 Супермодель по-украински (16+)
08.10, 10.25, 23.50 В теме (16+)
08.40, 15.30 Худший повар Америки (16+)
10.50 Я не знала, что беременна (16+)
11.15 Беременна в 16 (16+)
12.15 Дорогая, мы убиваем детей (16+)
13.50 Няня 911 (12+)
17.10 Анфиса в стране чудес (12+)
19.15 Гонка на миллион (16+)
20.05 Детектор лжи (16+)
21.10, 00.15 Я стесняюсь своего тела (16+)
22.55 Хорошая жена (16+)
02.00 5 кг до идеала (16+)
03.15 Сбросить лишний вес (16+)

САНКТ-ПЕТЕРБУРГ

06.00, 07.00, 07.55, 08.00, 09.00, 10.00, 11.00, 12.00, 13.00, 16.00, 17.00, 18.00 Новости
06.05, 05.45 Полезная консультация (12+)
06.30 «Большой скачок. Невидимая угроза. Клещи». Фильм о достижениях отечественных ученых в разных областях науки и техники, об уникальных технологиях, разработанных за последние годы и планах на будущее. Клещи — ровесники динозавров. Только умеют выживать в любых условиях. Все ли мы знаем о них? Зачем эти существа нужны природе? И как от них защититься человеку?
07.10 М/ф (12+)
07.25 Частная история: «Алла Сурикова» (16+)
08.00 Хорошее Утро (6+)
11.10 Прогноз погоды и самочувствия (0+)
11.15 Х/ф «НЕ ХОЧУ БЫТЬ ВЗРОСЛЫМ» (12+)
12.45, 16.45 М/ф (6+)
13.15, 23.10 Д/ф «Мы строим Петербург» (12+)
13.35 Промышленный клуб-2016 (12+)
14.10 Петербургский дневник
15.05, 18.15 Новости спорта
16.10, 18.30, 23.00 Выборы 2016
16.20 Д/ф «У меня еще есть адреса» (16+). Программа посвящена народному артисту СССР, любимцу публики, сыгравшему более 80 ролей в кино – Евгению Леонову. Рудольф Фурманов вспоминает о своем знакомстве и дружбе с актером. В программе использованы редкие архивные кадры.
17.15 Малые родины большого Петербурга: «Лигово» (6+)
17.30 Районы. Кварталы (16+)
18.25 Бизнес-Петербург
18.40 Х/ф «КИН-ДЗА-ДЗА» (16+) СССР (Мосфильм), 1986 г. Прораб Владимир Николаевич Машков и не подозревал, что обычный путь до универсама за хлебом и макаронами обернется межгалактическими путешествиями. А все эта встреча со студентом с «машинкой перемещения», как он ее сам называл. Короче, нажал на кнопку — и оказался вместе с молодым человеком на планете-пустыне Плюк в тентуре, галактика Кин-дза-дза в спирали... Первая же встреча с местными жителями, артистами Уэфом и Би, вселила надежду: они согласились доставить землян домой всего лишь за несколько... спичек.
21.00 Малые родины большого Петербурга: «Мокруши» (6+)
21.15, 04.20 Окно в кино (16+)
21.30 Artефакты (16+)
22.00 Пульс Города (6+)
23.25 Клуб «Белый попугай» (16+) Россия, 1993-2001 г. Все серии легендарного «Белого попугая». С участием звезд советской и российского кино, театра, эстрады, спорта. Основатели «Клуба» — Юрий Никулин, Эльдар Рязанов, Михаил Жванецкий и Григорий Горин. Их проект полюбившийся не одному поколению зрителей, остаётся одной из самых популярных программ на отечественном телевидении. Ведущие и участники программы устраивают настоящие шоу из анекдотов, юмористических сценок, пародий, импровизаций и песен.
00.55 Х/ф «СОЛО ДЛЯ СЛОНА С ОРКЕСТРОМ» (12+)

03.15, 04.30, 05.35 ТСБ. Телевизионная служба безопасности (16+)
03.25 Сериал «ЛЮБОВЬ И МЕСТЬ» (16+)
04.40 Сериал «ПОЛИЦЕЙСКИЙ УЧАСТОК»

СУББОТА, 3 сентября

№30 (167)
25 августа 2016

ПЕРВЫЙ КАНАЛ

05.50, 06.10 Наедине со всеми
06.00, 10.00, 12.00 Новости
06.45 Х/ф «ДЕТИ ПОНЕДЕЛЬНИКА» (16+)
08.50 М/ф
09.00 Играй, гармонь любимая!
09.45 Слово пастыря
10.15, 16.55 Д/ф «Евгений Леонов. «Я король, дорогие мои!» (12+)
11.20 Смак (12+)
12.10 Идеальный ремонт
13.10 Теория заговора (16+)
14.10 На 10 лет моложе (16+)
15.00 Х/ф «ОСЕННИЙ МАРАФОН» (12+)

18.00 Вечерние новости
18.10 Голос
20.00 Кто хочет стать миллионером?
21.00 Время
21.20 Сегодня вечером с Андреем Малаховым (16+)
22.40 КВН. Премьер-лига. Финал (16+)
00.20 Х/ф «КОД ДОСТУПА «КЕЙПТАУН» (16+)
02.30 Х/ф «ВСЕ ЛЮБЯТ КИТОВ»
04.30 Мужское/Женское (16+)

РОССИЯ 1

04.50 Х/ф «ПРЕВРАТНОСТИ СУДЬБЫ» (12+)
06.45 Диалоги о животных
07.40, 11.25, 14.20 Вести-Местное время
08.00, 11.00, 14.00, 20.00 Вести
08.20 Россия. Местное время (12+)
09.25 Утренняя почта
10.05 Сто к одному
11.35 Юмор! Юмор! Юмор! (16+)
14.30 Х/ф «ПЯТЬ ЛЕТ И ОДИН ДЕНЬ» (12+)

16.30 Х/ф «ДОЧЬ ЗА ОТЦА» (12+)
20.35 Торжественное открытие Международного конкурса молодых исполнителей «Новая волна-2016». Прямая трансляция из Сочи
23.05 Х/ф «ВО ИМЯ ЛЮБВИ» (12+)
01.00 Х/ф «ВАСИЛЬКИ ДЛЯ ВАСИЛИСЫ» (12+)
03.05 Сериал «СЕМЕЙНЫЙ ДЕТЕКТИВ» (12+)
04.05 Комната смеха

ПЯТЫЙ КАНАЛ

06.10, 08.00 М/ф (0+)
07.00 Лот
09.35 День ангела (0+)
10.00, 18.30 Сейчас
10.10, 11.00, 11.55, 12.40, 13.35, 14.20, 15.10, 16.00, 16.55, 17.40 Сериал «СЛЕД» (16+)
19.00 Х/ф «КУРЬЕР ИЗ «РАЯ» (12+)
20.55 Х/ф «АВАНТЮРИСТЫ» (12+)
22.45 Х/ф «НА КРЮЧКЕ!» (16+)
00.35, 01.30, 02.30, 03.20, 04.20, 05.15, 06.15 Сериал «МЕЧ» (16+)

НТВ

05.05, 02.55 Их нравы (0+)
05.35 Сериал «СЛЕДОПЫТ» (16+)
07.25 Смотр (0+)
08.00, 10.00, 16.00 Сегодня
08.15 Жилищная лотерея плюс (0+)
08.45 Готовим с Алексеем Зиминым (0+)
09.10 Устами младенца (0+)
10.20 Главная дорога (16+)
11.00 Д/ф «Еда живая и мертвая» (12+)
12.00 Квартирный вопрос (0+)
13.05 Х/ф «ЗЕЛЕНАЯ КАРЕТА» (16+)
15.05 Своя игра (0+)
16.20 Д/ф «Детки» (16+)
17.15 Герои нашего времени (16+)
18.00 Следствие вели (16+)
19.00 Центральное телевидение с Вадимом Такменевым
20.00 Новые русские сенсации (16+)
21.00 Ты не поверишь! (16+)
22.00 Салтыков-Щедрин шоу (16+)
23.00 Международная пилорама с Тиграном Кеосаяном (16+)
23.50 Х/ф «ВОЛЧИЙ ОСТРОВ» (16+)
01.40 Победить рак (16+)
03.10 Сериал «ЗАКОН И ПОРЯДОК» (18+)
04.05 Сериал «ВРАЧЕБНАЯ ТАЙНА» (16+)

ТВ-3

06.00, 10.00 М/ф (0+)
09.30 Школа доктора Комаровского (12+)
12.45 Х/ф «ПРИКЛЮЧЕНИЯ ШЕРЛОКА ХОЛМСА И ДОКТОРА ВАТСОНА: КОРОЛЬ ШАНТАЖА» (0+)

14.15 Х/ф «ПРИКЛЮЧЕНИЯ ШЕРЛОКА ХОЛМСА И ДОКТОРА ВАТСОНА: СМЕРТЕЛЬНАЯ СХВАТКА» (0+)

15.30 Х/ф «ПРИКЛЮЧЕНИЯ ШЕРЛОКА ХОЛМСА И ДОКТОРА ВАТСОНА: ОХОТА НА ТИГРА» (0+)

17.00 Х/ф «ЧАС ПИК» (12+)
19.00 Х/ф «ЧАС ПИК - 2» (12+)
20.45 Х/ф «ЧАС ПИК - 3» (16+)
22.30 Х/ф «РАЗБОРКА В МАЛЕНЬКОМ ТОКИО» (16+)
00.00 Х/ф «ГРЕМЛИНЫ» (16+)
02.15, 03.15, 04.15 Сериал «ХИРОМАНТ» (16+)
05.15 Городские легенды: «Калининград. Телепортация в неизвестность» (12+)

ТНТ

07.00, 07.30, 08.00, 08.30 ТНТ. Mix (16+)
09.00 Агенты 003 (16+)
09.30 Дом-2. Lite (16+)
10.30 Сериал «ДЕФФЧОНКИ» (16+)
11.00 Школа ремонта (12+)
12.00 Однажды в России. Лучшее (16+)
12.30, 01.30 Такое кино! (16+)
13.00, 14.00, 15.00 Comedy Woman (16+)
16.10 Х/ф «ЛЮДИ ИКС: ДНИ МИНУВШЕГО БУДУЩЕГО» (12+)
19.00, 19.30 Экстрасенсы ведут расследование (16+)
20.00 Битва экстрасенсов (16+)
21.30 Танцы (16+)
23.30 Дом-2. Город любви (16+)
00.30 Дом-2. После заката (16+)
02.00 Х/ф «ЧЕТЫРЕ РОЖДЕСТВА» (16+)
03.50 Х/ф «ОСВОБОДИТЕ ВИЛЛИ - 2» (12+)
05.45 Женская лига. Лучшее (16+)

06.00 Сериал «ДНЕВНИКИ ВАМПИРА - 5» (16+)

ДОМАШНИЙ

06.30, 05.30 Домашние блюда с Джейми Оливером (16+)
07.30 Х/ф «ВОЛШЕБНАЯ ЛАМПА АЛАДДИНА» (6+)
09.10, 05.00 Домашняя кухня (16+)
09.40 Х/ф «МОЙ КАПИТАН» (16+)
13.50 Х/ф «ПОПЫТКА ВЕРЫ» (16+)
18.00 Д/ф «Великолепный век» (16+)
19.00 Сериал «ВЕЛИКОЛЕПНЫЙ ВЕК» (16+)
22.55 Д/ф «Восточные жены в России» (16+)
23.55 6 кадров (16+)
00.30 Х/ф «СЛУЧАЙНЫЕ ЗНАКОМЫЕ» (16+)
02.25 Д/ф «Звездные истории» (16+)

СТС

06.00, 05.00 Ералаш (0+)
06.50 Х/ф «ДЖЕК - ПОКОРИТЕЛЬ ВЕЛИКАНОВ» (12+)
08.30, 09.00, 09.15 М/ф (0+)
09.30 Руссо туристо (16+)
10.30 Успеть за 24 часа (16+)
11.30 Х/ф «АСТЕРИКС И ОБЕЛИКС ПРОТИВ ЦЕЗАРЯ» (0+)
13.35 Х/ф «АСТЕРИКС И ОБЕЛИКС. МИССИЯ КЛЕОПАТРА» (0+)
15.35, 16.00 Уральские пельмени. Любимое (16+)
16.30 Шоу «Уральских пельменей»: «Все лето в шляпе» (16+)
17.10 Х/ф «НАЗАД В БУДУЩЕЕ» (0+)
19.25 М/ф «МАДАГАСКАР - 2» (6+)

21.00 Х/ф «НАЗАД В БУДУЩЕЕ - 2» (0+)
23.05 Х/ф «ЧУЖОЙ ПРОТИВ ХИЩНИКА» (12+)
00.50 Х/ф «ЧУЖИЕ ПРОТИВ ХИЩНИКА. РЕКВИЕМ» (16+)
02.45 Х/ф «ЗЕЛЕНЫЙ ШЕРШЕНЬ» (12+)
05.50 Музыка на СТС (16+)

ЧЕ

06.00 Д/ф «100 великих» (16+)
07.00 М/ф (0+)
09.05, 09.35, 10.05, 10.35 Еда, которая притворяется (12+)
11.05, 04.10 Х/ф «ОДИНОКАЯ ЖЕНЩИНА ЖЕЛАЕТ ПОЗНАКОМИТЬСЯ» (0+)

13.00 Угадай кино (12+)
14.30 КВН на бис (16+)
15.00 КВН. Высший балл (16+)
16.00 Х/ф «ТЕРМИНАТОР» (16+)
18.15 Х/ф «ТЕРМИНАТОР - 2. СУДНЫЙ ДЕНЬ» (16+)
21.00, 22.00 Деньги. Sex. Радикулит (16+)
23.05 +100500 (16+)
02.00 Х/ф «СИНЬОР РОБИНЗОН» (16+)

ТВ ЦЕНТР

05.10 Марш-бросок
05.40 АБВГДейка
06.05 Х/ф «ВАМ И НЕ СНИЛОСЬ» (12+)

07.55 Православная энциклопедия (6+)
08.25 Х/ф «КОРОЛЕВСТВО КРИВЫХ ЗЕРКАЛ»

09.40 Х/ф «ПЕТРОВКА, 38» (12+)
11.30, 14.30, 21.00 События
11.45 Х/ф «ОГАРЕВА, 6» (12+)

13.30, 14.45 Х/ф «СЧАСТЬЕ ПО РЕЦЕПТУ» (12+)

17.20 Х/ф «МАЧЕХА» (12+)
21.15 Право знать! (16+)
22.35 Право голоса (16+)
01.50 Специальный репортаж (16+)
02.20 Сериал «ИНСПЕКТОР ЛЬЮИС» (12+)
04.15 Д/ф «Ия Саввина. Что будет без меня?» (12+)
05.00 Д/ф «Закулисные войны в балете» (12+)

РЕН ТВ

05.00 Х/ф «ДОКАЗАТЕЛЬСТВО ЖИЗНИ» (16+)
05.50 Х/ф «ДЕРЖИ РИТМ» (16+)
08.00 Х/ф «101 ДАЛМАТИНЕЦ» (6+)
10.00 Минтранс (16+)
10.45 Ремонт по-честному (16+)
11.30 Самая полезная программа (16+)
12.30 Новости (16+)
13.00 Военная тайна с Игорем Прокопенко (16+)
17.00 Территория заблуждений с Игорем Прокопенко (16+)
19.00, 04.30 Х/ф «КАЗИНО «РОЯЛЬ» (16+)
21.45 Х/ф «КВАНТ МИЛОСЕРДИЯ» (16+)
23.45 Х/ф «007: КООРДИНАТЫ СКАЙФОЛЛ» (16+)
02.30 Х/ф «НАД ЗАКОНОМ» (16+)

РОССИЯ К

06.30 Канал «Евроньюс»
10.00 Обыкновенный концерт с Эдуардом Эфировым
10.30 Х/ф «ДОНСКАЯ ПОВЕСТЬ»
12.00 Острова: «Евгений Леонов»
12.40 Пряничный домик: «Монастырское искусство»
13.10 Д/ф «Крылатая полярная звезда»
14.05 Выпускной вечер Академии русского балета им. А.Я. Вагановой в Мариинском театре
16.10, 01.55 По следам тайны: «НЛО. Пришельцы или соседи?»
17.00 Новости культуры
17.30 Д/ф «Жизнь нелегка... Ваш Сергей Довлатов»
18.20 Д/ф «Приключения Цератопса»
19.15 Х/ф «ОБЫКНОВЕННОЕ ЧУДО»
21.40 Романтика романса: «Белорусский государственный ансамбль «Песняры»
22.40 Х/ф «КОСМОС КАК ПРЕДЧУВСТВИЕ»
00.10 Концерт «Дух Моцарта»
02.40 Д/ф «Лахор. Слепое зеркало прошлого»

ЗВЕЗДА

06.00 Х/ф «ТИХОЕ СЛЕДСТВИЕ» (16+)

07.25 Х/ф «ФИНИСТ - ЯСНЫЙ СОКОЛ»

09.00, 13.00, 18.00, 22.00 Новости дня
09.15 Легенды цирка с Эдгардом Запашным: «Ольга Борисова» (6+)
09.40 Легенды музыки: «Бременские музыканты» (6+)
10.15 Последний день: «Николай Рыбников» (12+)
11.00 Не факт! (6+)
11.30 Папа сможет? (6+)
12.35, 13.15 Д/ф «Крылья России: «Штурмовики и фронтовые бомбардировщики. Реактивный удар» (6+)
14.00 Х/ф «ТУМАН - 2», 1-4 с. (16+)
18.25 Х/ф «ФРОНТ ЗА ЛИНИЕЙ ФРОНТА» (12+)

22.20, 00.35 Сериал «СЛЕДСТВИЕ ВЕДУТ ЗНАТОКИ»
04.20 Х/ф «АЛЫЙ КАМЕНЬ» (12+)

МАТЧ ТВ

06.30 Д/ф «Вся правда про...» (12+)
07.00, 09.10, 12.50, 14.45, 18.00 Новости
07.05 Х/ф «РЕСТЛЕР» (16+)
09.15 Хоккей. Суперсерия 1972 года. Канада - СССР
11.30, 02.45 Д/ф «Настоящие мужчины» (16+)
13.00 Безумный спорт с Александром Пушным (12+)
13.30 Д/ф «Артем Акулов. Штангисты не плачут» (12+)
14.15 Инспектор ЗОЖ (12+)
14.50 Формула-1. Гран-при Италии. Квалификация. Прямая трансляция
16.05 Футбол. Товарищеский матч. «Легенды Арсенала» - «Легенды Милана». Прямая трансляция
18.05, 21.30, 00.00 Все на Матч! Прямой эфир. Аналитика. Интервью. Эксперты
19.05 Профессиональный бокс. Сергей Ковалев (Россия) против Айзека Чилембы (Малави). Бой за титул чемпиона мира в полутяжелом весе (16+)
22.00 Смешанные единоборства. UFC. Прямая трансляция из Германии
00.45 Х/ф «СУДЬЮ НА МЫЛО» (16+)
04.00 Х/ф «ВОИН» (12+)

EUROSPORT

04.00, 08.30, 10.30 Теннис. US Open. Пятый день
08.00, 11.15 Теннис. US Open. Обзор игрового дня
09.30, 11.45 Велоспорт. Вуэльта. 13 этап
12.45, 18.45 Велоспорт. Вуэльта-экстра. Прямая трансляция
13.00 Велоспорт. Вуэльта. 14 этап. Прямая трансляция
19.00, 22.15, 02.15 Теннис. US Open. Шестой день. Прямая трансляция
22.00, 02.00 Теннис. Гейм, сет и Матс. Прямая трансляция

2X2

06.00 Русские мультфильмы (12+)
06.45, 05.05 Покемон (12+)
08.30, 03.50 Хантик (12+)
09.50, 02.20 Бессмертное кино (16+)
10.15, 01.30 Меня зовут Эрл (16+)
11.10, 00.05, 02.50 Рестлинг WWE RAW (16+)
12.05 Gamanoid World (16+)
12.20 Приключения поросенка Фунтика (12+)
13.05, 19.20 Симпсоны (16+)
17.05 Звездные войны: войны клонов (12+)
18.25 Гриффины (16+)
21.21 Марафон хитов (16+)
23.10 Последний геймер (16+)
23.40 Южный парк (18+)
01.00 Кит Stupid Шоу (16+)

DISCOVERY CHANNEL

06.00 Смертельный улов: Шведские близнецы (12+)
07.00, 00.00 Первопроходцы: Крещение огнем
08.00 Американский Тарзан (16+)
09.00, 02.40 Охотники за реликвиями: На крючке
09.30, 03.05 Охотники за реликвиями: Фургон и внедорожник (12+)
10.00 Битвы за контейнеры: Куча мусора или все-таки золота (12+)
10.30 Битвы за контейнеры: Мексиканские страсти (12+)
11.00 Охотники за складами: Британия: Хэмпшир
11.30 Охотники за складами: Британия: Престон
12.00 Махинаторы
13.00, 13.30, 00.55, 01.20, 04.20, 04.45 В погоне за классикой (12+)
14.00, 03.30 Уличные гонки: Битва с акулами (16+)
15.00, 16.00, 18.00 Пешком вдоль Нила (12+)
17.00 Пешком вдоль Нила
19.00 Трасса Колыма: добраться вопреки (12+)
20.00, 05.10 Как работают машины
21.00 Мегаперевозки (12+)
22.00 Охота на трюфели: Долина смерти
23.00 Лесной патруль: Загадка
01.50 Телескоп (6+)

ANIMAL PLANET

06.00, 11.25 Укротитель по вызову: Атака грязиллы (12+)
06.25 Дома на деревьях: Птичье гнездо (12+)
07.15 Дома на деревьях: Чайная хижина (12+)
08.05 Дома на деревьях: Винсент ван Шалаш (12+)
08.55 Дома на деревьях: Летний лагерь на деревьях (12+)
09.45 Пес-ТВ (12+)
10.35, 16.50, 22.00 Остин Стивенс: заклинатель змей: Змея судьбы (12+)
11.50, 01.00 В дебрях Африки: Окаванго (12+)
12.40, 02.00 В дебрях Африки: Намибия (12+)
13.30, 02.48 В дебрях Африки: Нгоронгоро (12+)
14.20, 03.36 В дебрях Африки: Замбези (12+)
15.10, 04.24 В дебрях Африки: Вирунга (12+)
16.00, 05.12 В дебрях Африки: Конго (12+)
17.40, 21.00 Золтан - повелитель стаи (12+)
18.30 Джунгли Северной Америки (12+)
19.20 Доктор Джефф: ветеринар Роки-Маунтин (16+)
20.10 Уличные псы Детройта
23.00 Укротители аллигаторов: Аврал (12+)
00.00 Укротители аллигаторов: Битва в Байю (12+)

DISNEY

05.00, 12.00, 12.25, 13.45, 14.15, 14.45 М/ф (6+)
09.00 М/ф (0+)
15.40 М/ф «МОРСКАЯ БРИГАДА» (6+)
17.35 М/ф «В ПОИСКАХ НЕМО» (0+)
19.30 М/ф «ВВЕРХ» (6+)
21.20 Х/ф «МАППЕТЫ» (6+)
23.25 Х/ф «ДЖОРДЖ ИЗ ДЖУНГЛЕЙ - 2» (12+)
01.05 Х/ф «СЫН РУСАЛКИ» (6+)

02.55 М/ф «НЕИСПРАВИМЫЙ ГУФИ» (6+)
04.30 Музыка на канале Disney (6+)

КАРУСЕЛЬ

05.00, 06.00, 07.20, 08.30, 10.00, 10.45, 12.00, 12.55, 16.10, 18.00, 20.40, 00.20, 01.45, 03.35 М/ф
05.55 Пляс-класс
07.00 С добрым утром, малыши!
08.00 Горячая десяточка
09.30 Воображариум
11.30 Битва фамилий
20.30 Спокойной ночи, малыши!
23.30 Международный конкурс молодых исполнителей популярной музыки «Детская Новая волна-2016»

ИСТОРИЯ

06.00, 15.10, 00.10, 03.30 Д/ф «Моя блокада» (16+)
06.55, 16.05, 01.00 Д/ф «После храброго сердца» (16+)
08.00, 17.15, 02.10 Д/ф «Война и мир Александра Первого. Наполеон против России» (12+)
09.25, 18.35 Д/ф «Неразгаданные тайны «Терракотовой армии»
10.25, 19.35, 04.20 Д/ф «Жизнь нелегка...Сергей Довлатов»
11.25, 20.30 Д/ф «Сокровища Древней Греции. Классический переворот»
12.20, 21.25, 05.10 Д/ф «Игры разведок. Немузыкальная история» (12+)
13.15, 22.15 Д/ф «СССР. Крушение»
14.15, 23.15 Д/ф «Альтернативная история мира»

ДОМ КИНО

04.20 Х/ф «ДЖЕНТЛЬМЕНЫ УДАЧИ» (12+)
05.45 Х/ф «СТАРШИЙ СЫН»
08.10 Х/ф «КИН-ДЗА-ДЗА!»
10.30 Х/ф «ЖМУРКИ» (16+)
12.25 Х/ф «ФОРМУЛА ЛЮБВИ»

14.00 Х/ф «ОДИНОКИМ ПРЕДОСТАВЛЯЕТСЯ ОБЩЕЖИТИЕ» (12+)
15.30 Х/ф «ВЫКРУТАСЫ» (12+)
17.10 Х/ф «ЛЮБОВЬ И ГОЛУБИ» (12+)
19.00 Х/ф «ЛЕГЕНДА №17» (12+)
21.20 Х/ф «ИРОНИЯ СУДЬБЫ. ПРОДОЛЖЕНИЕ» (12+)
23.50 Х/ф «О ЧЕМ ЕЩЕ ГОВОРЯТ МУЖЧИНЫ» (16+)
01.35, 02.20 Сериал «ТАЙНЫ СЛЕДСТВИЯ» (12+)
03.15 Х/ф «КРАСНОЕ, СИНЕЕ, ЗЕЛЕНОЕ»

ЮТВ

05.00 Популярная правда: «Я стесняюсь своего тела» (16+)
05.30, 09.35 В теме (16+)
06.00 Europa plus чарт (16+)
07.00 Худший повар Америки (16+)
10.00 В стиле (16+)
10.30 Популярная правда: «Счастлива после развода» (16+)
11.00 Дорогая, мы убиваем детей (16+)
23.30 Х/ф «НЕОБЫЧАЙНЫЕ ПРИКЛЮЧЕНИЯ АДЕЛЬ» (16+)
01.30 Хорошая жена (16+)
03.05 В теме. Лучшее (16+)
03.35 Соблазны с Машей Малиновской (16+)
04.35 Starbook: «Окрыленные звезды» (16+)

САНКТ-ПЕТЕРБУРГ

06.25 Слово (16+)
06.45 Х/ф «НАСЛЕДНИЦА ПО ПРЯМОЙ» (12+) СССР (Мосфильм), 1982 г. Женя любит поэзию Пушкина. И даже исследовав свое генеалогическое древо, убеждается, что является его прямой наследницей. Взрослые не принимают и удивляются е романтическим наклонностям и стремлениям. Тогда девочка пытается найти взаимонепонимание у сверстников...
08.20 Клуб «Белый попугай» (16+)
10.00 Пульс города (6+)
11.00 Artефакты (16+)
11.30 Окно в кино (16+)
11.45 Малые родины большого Петербурга: «Мокруши» (6+)
12.00 Сериал «В ЛЕСАХ И НА ГОРАХ» (12+) драматический сериал, Россия, 2010. Россия, 19 век. В городке Розгов на берегу Волги купец-тысячник Потап Максимыч Чапурин привозит на ярмарку партию посуды на продажу. Туда же прибывает владелец мукомолен Масленников со своим сыном. Масленников покупает у Чапурина партию посуды, и они решают отметить удачную сделку и знакомство...
15.55 Д/ф «К 75-летию со дня рождения Сергея Довлатова. «Дом Довлатова» (12+)
16.25 Х/ф «КУРЬЕР» (16+) СССР, 1986 г. По одноименной повести Карена Шахназарова. Иван - выпускник школы перед армией подрабатывает в редакции курьером. Многим его поведение кажется странным, многих шокирует его способность любую ситуацию превращать в комедию или в фарс. И только любовь к профессорской дочери и знакомство с ее семей заставляет Ивана взглянуть на свои поступки по-другому.
17.50, 18.05, 20.05 Х/ф «СОЛО ДЛЯ СЛОНА С ОРКЕСТРОМ» (12+) СССР (Мосфильм), 1975 г. Жюри приезжает в Москву, чтобы отобрать номер для всемирного фестиваля циркового искусства. А на международной конференции, посвященной языку животных, один из участников уверяет остальных, что любого зверя можно научить говорить, и чтобы это доказать отправляется в цирк...
18.00, 20.00 Новости
20.20 Д/ф «У меня еще есть адреса» (16+)
20.50 Х/ф «ЗА СПИЧКАМИ» (12+)

22.25 Театральная гостиная Рудольфа Фурманова. З.а. РФ Мария Миронова (16+)
00.25 Х/ф «КИН-ДЗА-ДЗА» (16+)
02.40 Сериал «ПОЛИЦЕЙСКИЙ УЧАСТОК»
05.15 Частная история: «Алла Сурикова» (16+)
05.45 Полезная консультация (12+)

ПЕРВЫЙ КАНАЛ

05.40, 06.10 Наедине со всеми
06.00, 10.00, 12.00 Новости
06.50 Х/ф «ЧЕТВЕРТЫЙ» (12+)
08.10 Часовой
08.40 М/ф
09.00 Здоровье (16+)
10.15 Непутевые заметки (12+)
10.35 Пока все дома
11.25 Фазенда
12.15 Д/ф «Светлана Крючкова. «Я научилась просто, мудро жить...» (12+)
13.20 Х/ф «БОЛЬШАЯ ПЕРЕМЕНА»

18.30 Юбилейный вечер Раймонда Паулса
21.00 Воскресное «Время»
22.30 Аффтар жжот (16+)
23.30 Х/ф «3 СЕРДЦА» (16+)
01.35 Х/ф «МЯСНИК, ПОВАР И МЕЧЕНОСЕЦ» (16+)
03.20 Мужское/Женское (16+)
04.15 Контрольная закупка

РОССИЯ 1

04.35 Х/ф «ЛЮБОВЬ ДО ВОСТРЕБОВАНИЯ» (12+)
06.40 МУЛЬТ утро
07.15 Утренняя почта
07.55 Сто к одному
08.40 Фестиваль детской художественной гимнастики «Алина»
10.20 Вести-Местное время. Неделя в городе
11.00, 14.00 Вести
11.20 Смеяться разрешается
14.20 Х/ф «ДРУГОЙ БЕРЕГ» (12+)
16.15 Х/ф «МОЯ МАМА ПРОТИВ» (12+)
20.00 Вести недели
22.00 Воскресный вечер с Владимиром Соловьевым (12+)
23.30 Новая волна-2016. Прямая трансляция из Сочи
01.20 Х/ф «НА ВСЮ ЖИЗНЬ» (12+)
03.25 Смехопанорама Евгения Петросяна
03.55 Комната смеха

ПЯТЫЙ КАНАЛ

07.00 Лот
08.00 М/ф (0+)
10.00 Сейчас
10.10 Истории из будущего с Михаилом Ковальчуком (0+)
11.00 Х/ф «МОРОЗКО» (6+)

12.40 Х/ф «РАЗНЫЕ СУДЬБЫ» (12+)
14.50 Х/ф «КЛАССИК» (16+)
17.00 Место происшествия. О главном
18.00 Главное
19.30, 20.25, 21.25, 22.20, 23.20, 00.20, 01.20, 02.20 Сериал «СПЕЦНАЗ ПО-РУССКИ - 2» (16+)
03.15, 04.10, 05.05 Сериал «МЕЧ» (16+)

НТВ

05.00 Сериал «СЛЕДОПЫТ» (16+)
07.00 Центральное телевидение (16+)
08.00, 10.00, 16.00 Сегодня
08.15 Русское лото плюс (0+)
08.50 Стрингеры НТВ (12+)
09.25 Едим дома (0+)
10.20 Первая передача (16+)
11.05 Чудо техники (12+)
12.00 Дачный ответ (0+)
13.05 Нашпотребнадзор (16+)
14.10 Поедем, поедим! (0+)
15.05 Своя игра (0+)
16.20 Большие родители (12+)
17.00 Секрет на миллион (16+)
19.00 Акценты недели
19.55 Х/ф «БЕГИ!» (16+)
23.50 Концерт памяти Батырхана Шукенова «Душа» (12+)
01.50 Победить рак (16+)
03.00 Сериал «ЗАКОН И ПОРЯДОК» (18+)
04.00 Сериал «ВРАЧЕБНАЯ ТАЙНА» (16+)

ТВ-3

06.00, 08.00 М/ф (0+)
07.30 Школа доктора Комаровского (12+)
08.15 Х/ф «ГРЕМЛИНЫ» (16+)
10.30, 11.15, 12.00, 13.00, 13.45, 14.30 Сериал «ДЕТЕКТИВ МОНК» (12+)
15.30 Х/ф «ЧАС ПИК - 2» (12+)
17.15 Х/ф «ЧАС ПИК - 3» (16+)
19.00 Х/ф «ТАНГО И КЭШ» (16+)
21.00 Х/ф «ДНЕВНОЙ СВЕТ» (12+)
23.15 Х/ф «КОБРА» (16+)
01.00 Х/ф «РАЗБОРКА В МАЛЕНЬКОМ ТОКИО» (16+)
02.30, 03.30, 04.30 Сериал «ХИРОМАНТ» (16+)
05.30 Городские легенды: «Пулковский меридиан. Бермудское отражение» (12+)

ТНТ

07.00, 07.30, 08.00, 08.30 ТНТ. Mix (16+)
09.00 Дом-2. Lite (16+)
10.00, 10.30 Сериал «ДЕФФЧОНКИ» (16+)
11.00 Перезагрузка (16+)
12.00 Импровизация (16+)
13.00, 21.00 Однажды в России (16+)
14.00 Х/ф «ЛЮДИ ИКС: ДНИ МИНУВШЕГО БУДУЩЕГО» (12+)
17.00 Х/ф «ДЕНЬ, КОГДА ЗЕМЛЯ ОСТАНОВИЛАСЬ» (16+)
19.00, 19.30 Однажды в России. Лучшее (16+)
20.00 Где логика? (16+)
22.00 Stand up (16+)
23.00 Дом-2. Город любви (16+)
00.00 Дом-2. После заката (16+)
01.00 Не спать! (16+)
02.00 Х/ф «СПИДИ ГОНЩИК» (12+)
04.40 Сериал «СТРЕЛА - 3» (16+)
05.30 Сериал «СЕЛФИ» (16+)
05.55 Сериал «ДОКАЗАТЕЛЬСТВА» (16+)

ДОМАШНИЙ

06.30, 05.30 Домашние блюда с Джейми Оливером (16+)
07.30, 23.55, 05.25 6 кадров (16+)
07.50 Х/ф «РОДНЯ» (16+)

09.45 Х/ф «ПОПЫТКА ВЕРЫ» (16+)
13.50 Х/ф «ЛУЧШЕЕ ЛЕТО НАШЕЙ ЖИЗНИ» (16+)
18.00 Д/ф «Великолепный век» (16+)
19.00 Сериал «ВЕЛИКОЛЕПНЫЙ ВЕК» (16+)
22.55 Д/ф «Восточные жены в России» (16+)
00.30 Х/ф «ГЛАВНОЕ - УСПЕТЬ» (16+)
02.25 Д/ф «Звездные истории» (16+)

СТС

06.00 Ералаш (0+)
06.55, 08.30, 09.00 М/ф (0+)
07.30 Большая маленькая звезда (6+)
09.15 Х/ф «АСТЕРИКС И ОБЕЛИКС ПРОТИВ ЦЕЗАРЯ» (0+)
11.20 Х/ф «АСТЕРИКС И ОБЕЛИКС. МИССИЯ КЛЕОПАТРА» (0+)
13.25 М/ф «МАДАГАСКАР - 2» (6+)

15.00, 16.00, 16.30 Сериал «ДВА ОТЦА И ДВА СЫНА» (16+)
17.00 Х/ф «НАЗАД В БУДУЩЕЕ - 2» (0+)
19.05 Х/ф «16 КВАРТАЛОВ» (12+)
21.00 Х/ф «НАЗАД В БУДУЩЕЕ - 3» (0+)

23.10 Х/ф «ЧУЖИЕ ПРОТИВ ХИЩНИКА. РЕКВИЕМ» (16+)
01.05 Х/ф «ВАМ ПИСЬМО» (0+)
03.25 Сериал «КОСТИ» (16+)
05.15 6 кадров (16+)
05.45 Музыка на СТС (16+)

ЧЕ

06.00, 05.15 Д/ф «100 великих» (16+)
07.30 М/ф (0+)
09.30, 01.35 Х/ф «ОСКАР» (12+)
11.15 Х/ф «СИНЬОР РОБИНЗОН» (16+)
13.30 Угадай кино (12+)
14.30 Сериал «ПОКУШЕНИЕ» (12+)
21.45 Новогодний задорный юбилей (16+)
23.45 Х/ф «ОСТИН ПАУЭРС. МЕЖДУНАРОДНЫЙ ЧЕЛОВЕК-ЗАГАДКА» (16+)
03.20 Х/ф «МЕХАНИК» (16+)

ТВ ЦЕНТР

06.00 Х/ф «ЗАПАСНОЙ ИГРОК»
07.30 Фактор жизни (12+)
08.05 Х/ф «ДЕЛО БЫЛО В ПЕНЬКОВЕ» (12+)

10.00 Д/ф «Вячеслав Тихонов. До последнего мгновения» (12+)
10.55 Барышня и кулинар (12+)
11.30, 23.00 События
11.45 Х/ф «ПОЛОСАТЫЙ РЕЙС» (12+)
13.30 Смех с доставкой на дом (12+)
14.30 Московская неделя
15.00 Лион Измайлов и все-все-все (12+)
16.20 Сериал «ДИЛЕТАНТ» (16+)
20.00 Спасская башня. Фестиваль военных оркестров на красной площади. Прямая трансляция
23.15 Петровка, 38 (16+)
23.25 Х/ф «ЖЕНИХ ИЗ МАЙАМИ» (16+)

01.15 Х/ф «РАЗРЕШИТЕ ТЕБЯ ПОЦЕЛОВАТЬ» (16+)
03.10 Х/ф «РАЗРЕШИТЕ ТЕБЯ ПОЦЕЛОВАТЬ... СНОВА» (16+)
05.15 Осторожно, мошенники! (16+)

РЕН ТВ

05.00 Х/ф «КАЗИНО «РОЯЛЬ» (16+)
07.10 Х/ф «КВАНТ МИЛОСЕРДИЯ» (16+)
09.20 Х/ф «007: КООРДИНАТЫ СКАЙФОЛЛ» (16+)
12.00 Сериал «БОЕЦ» (16+)
23.00 Добров в эфире (16+)
00.00 Соль. Музыкальное шоу Захара Прилепина (16+)
01.50 Военная тайна с Игорем Прокопенко (16+)

РОССИЯ К

06.30 Канал «Евроньюс»
10.00 Обыкновенный концерт с Эдуардом Эфировым
10.35 Х/ф «ОБЫКНОВЕННОЕ ЧУДО»

12.55 Легенды мирового кино: «Инна Гулая»
13.25 Д/ф «Агатовый каприз Императрицы»
13.50 Д/ф «Приключения Цератопса»
14.45 Гении и злодеи: «Генрих Брокар»
15.15 Спектакль «Ревизор»
17.25 Д/ф «Валерий Фокин. Монологи режиссера»
18.20 Пешком... «Москва современная»
18.50, 01.55 Искатели: «Бессменный часовой, или девять лет под землей»
19.35 Библиотека приключений
19.50 Х/ф «ПИРАТЫ ТИХОГО ОКЕАНА»
22.10 Гала-концерт «Dance Open»
23.50 Д/ф «Крылатая полярная звезда»
00.40 Take 6 в Москве
01.40 М/ф
02.40 Д/ф «Университет Каракаса. Мечта, воплощенная в бетоне»

ЗВЕЗДА

06.10 Х/ф «ДВОЕ»

07.00 Х/ф «В ДОБРЫЙ ЧАС!»
09.00 Новости недели с Юрием Подкопаевым
09.25 Служу России
09.55 Военная приемка (6+)
10.45 Научный детектив (12+)
11.10 Теория заговора (12+)
11.50, 13.15 Сериал «РАЗВЕДЧИКИ» (16+)
13.00, 22.00 Новости дня
18.00 Новости. Главное
18.35 Особая статья (12+)
19.30 Д/ф «Легенды советского сыска» (16+)
22.20 Фетисов (12+)
23.05 Х/ф «МАЛЬТИЙСКИЙ КРЕСТ» (16+)
01.10 Х/ф «ГЛУБОКОЕ ТЕЧЕНИЕ» (16+)
03.05 Х/ф «МОЙ БОЕВОЙ РАСЧЕТ» (12+)
05.05 Д/ф «Выдающиеся летчики. Олег Кононенко» (12+)

МАТЧ ТВ

06.30 Д/ф «Вся правда про...» (12+)
07.00, 09.05, 10.10, 12.05, 14.15, 17.05, 21.00 Новости
07.05 Футбол. Товарищеский матч. «Легенды Арсенала» - «Легенды Милана»
09.10 Диалоги о рыбалке (12+)
09.40 Д/ф «Звезды футбола» (12+)
10.15 Д/ф «Жизнь ради футбола» (12+)
12.15 Специальный репортаж: «Чемпионат мира по футболу» (12+)
12.45 Инспектор ЗОЖ (12+)
13.15 Несерьезно о футболе (12+)
14.25 Специальный репортаж: «Формула-1» (12+)
14.45 Формула-1. Гран-при Италии. Прямая трансляция
17.15 Пляжный футбол. Чемпионат мира-2017. Европейский отборочный этап. Россия - Норвегия. Трансляция из Италии
18.25, 21.10, 23.45 Все на Матч! Прямой эфир. Аналитика. Интервью. Эксперты
18.55 Футбол. Чемпионат мира-2018. Отборочный турнир. Словакия - Англия. Прямая трансляция

21.40 Футбол. Чемпионат мира-2018. Отборочный турнир. Норвегия - Германия. Прямая трансляция
00.30 Х/ф «В ЛУЧАХ СЛАВЫ» (12+)
02.45 Д/ф «Артем Акулов. Штангисты не плачут» (12+)
03.30 Д/ф «Заклятые соперники» (16+)
04.00 Формула-1. Гран-при Италии

EUROSPORT

04.00 Теннис. US Open. Шестой день. Прямая трансляция
08.00, 14.45 Теннис. US Open. Обзор игрового дня
08.30 Автоспорт. Серия WTCC. Мотеги. Первая гонка. Прямая трансляция
09.30 Автоспорт. Серия WTCC. Мотеги. Основная гонка. Прямая трансляция
10.30 Автоспорт. Этап чемпионат мира по гонкам на выносливость. Мексика
11.45 Автоспорт. Серия WTCC. Мотеги. Основная гонка
12.30 Автоспорт. Суперкубок Porsche. Монца. Прямая трансляция
13.15 Теннис. US Open. Шестой день
15.15, 18.45 Велоспорт. Вуэльта-экстра. Прямая трансляция
15.30 Велоспорт. Вуэльта. 15 этап. Прямая трансляция
19.00, 22.15, 02.15 Теннис. US Open. Седьмой день. Прямая трансляция
22.00, 02.00 Теннис. Гейм, сет и Матс. Прямая трансляция

2X2

06.00 Русские мультфильмы (12+)
06.45, 13.55, 05.05 Покемон (12+)
08.30, 03.50 Хантик (12+)
09.50, 02.20 Бессмертное кино (16+)
10.15, 01.30 Меня зовут Эрл (16+)
11.10, 00.05, 02.50 Рестлинг International SmackDown (16+)
12.05 Казаки. Футбол (12+)
12.35 Звездные войны: войны клонов (12+)
14.50 Футурама (16+)
17.05 Симпсоны (16+)
20.35 Американский папаша (16+)
21.21 Марафон хитов (16+)
23.10 Кит Stupid show (16+)
23.40 Южный парк (18+)
01.00 Кит Stupid Шоу (16+)

DISCOVERY CHANNEL

06.00 Стать мужчиной (12+)
07.00, 12.00 Первопроходцы: Крещение огнем
08.00, 02.40 Лесной патруль: Загадка
09.00, 19.00 Охота на трюфели: Долина смерти
10.00, 18.00 Реальные дальнобойщики (12+)
11.00, 23.00 Аляска: семья из леса: Смерть в воде (16+)
13.00 Мегаперевозки (12+)
14.00 Как работают машины
15.00, 03.30 Смертельный улов: Лови момент (16+)
17.00, 05.10 Смертельный улов: Новички (12+)
20.00 Колорадо на грани гибели
22.00 Не пытайтесь повторить (16+)
00.00 Махинаторы
00.55 Охотники за складами: Британия: Хэмпшир
01.20 Охотники за складами: Британия: Престон
01.50 Американский Тарзан (16+)

ANIMAL PLANET

06.00, 11.25 Укротитель по вызову: Бандит и табачная фабрика (12+)
06.25 Пес-ТВ (12+)
07.15 Джунгли Северной Америки (12+)
08.05, 18.30 Золтан - повелитель стаи (12+)
08.55, 19.20 Убийственная Австралия (12+)
09.45 Суровая справедливость: Тонкая зеленая линия (12+)
10.35, 16.50, 22.00 Остин Стивенс: заклинатель змей: В поисках гигантов пустыни (12+)
11.50, 01.00 Гангстеры дикой природы: Бегемоты (12+)
12.40, 02.00 Гангстеры дикой природы: Дикие собаки (12+)
13.30, 02.48 Гангстеры дикой природы: Мангусты (12+)
14.20, 03.36 Гангстеры дикой природы (12+)
15.10, 04.24 Гангстеры дикой природы: Гиены (12+)
16.00, 05.12 Гангстеры дикой природы: Буйволы (12+)
17.40 Дома на деревьях (12+)
20.10 Доктор Джефф: ветеринар Роки-Маунтин (16+)
21.00 Аквариумный бизнес
23.00 Укротители аллигаторов: Приют для аллигатора (12+)
00.00 Укротители аллигаторов: Злой до мозга костей (12+)

DISNEY

05.00, 06.15 М/ф (0+)
09.00, 12.00, 13.45 М/ф (6+)
12.25 М/ф (12+)
15.40 Х/ф «МАППЕТЫ» (6+)
17.40 М/ф «ВВЕРХ» (6+)
19.30 М/ф «ДИНОЗАВР» (6+)
21.00 Х/ф «ТАК СЕБЕ КАНИКУЛЫ» (6+)
22.55 Сериал «ДИНОТОПИЯ» (12+)
02.30 Х/ф «СЫН РУСАЛКИ» (6+)
04.20 Музыка на канале Disney (6+)

КАРУСЕЛЬ

05.00, 06.00, 07.20, 08.30, 10.00, 10.45, 12.00, 13.35, 16.00, 18.20, 20.40, 00.20, 01.45, 03.35 М/ф
05.55 Пляс-класс
07.00 С добрым утром, малыши!
08.00 Все, что вы хотели знать, но боялись спросить
09.30 Школа Аркадия Паровозова
11.30 Секреты маленького шефа
20.30 Спокойной ночи, малыши!
23.30 Международный конкурс молодых исполнителей популярной музыки «Детская Новая волна-2016»

ИСТОРИЯ

06.00, 15.10, 00.05 Д/ф «Неразгаданные тайны «Терракотовой армии»
07.00 Д/ф «Жизнь нелегка...Сергей Довлатов»
08.00, 17.05, 02.50 Д/ф «Сокровища Древней Греции. Классический переворот»
08.55, 18.05, 02.00 Д/ф «Игры разведок. Немузыкальная история» (12+)
09.50, 18.55, 03.45 Д/ф «СССР. Крушение»
10.50, 19.50 Д/ф «Альтернативная история мира»
11.50, 20.50 Д/ф «Моя блокада» (16+)
12.40, 21.40 Д/ф «После храброго сердца» (16+)
13.50, 22.45, 04.40 Д/ф «Война и мир Александра Первого. Наполеон против России» (12+)
16.10, 01.05 Д/ф «Жизнь нелегка... Сергей Довлатов»

ДОМ КИНО

04.20 Х/ф «ЛЕГЕНДА №17» (12+)
06.35 Х/ф «ИРОНИЯ СУДЬБЫ. ПРОДОЛЖЕНИЕ» (12+)
08.55 Х/ф «О ЧЕМ ЕЩЕ ГОВОРЯТ МУЖЧИНЫ» (16+)

10.40 Х/ф «ВЕСНА»
12.30 Х/ф «ВЕСЕЛЫЕ РЕБЯТА;)» (12+)

14.05 Х/ф «ОСЕННИЙ МАРАФОН» (12+)
15.40 Х/ф «МИМИНО» (12+)

17.20 Х/ф «ДЖЕНТЛЬМЕНЫ, УДАЧИ!» (12+)
19.00 Х/ф «КАРНАВАЛ»

21.45 Х/ф «ВАС ОЖИДАЕТ ГРАЖДАНКА НИКАНОРОВА» (12+)

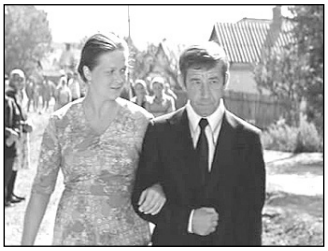

23.20 Х/ф «ПОКРОВСКИЕ ВОРОТА»

01.55, 02.45 Сериал «ТАЙНЫ СЛЕДСТВИЯ» (12+)
03.35 Х/ф «ЗАРЕЧЕНСКИЕ ЖЕНИХИ»

ЮТВ

05.30, 09.35 В теме. Лучшее (16+)
06.00 Худший повар Америки (16+)
08.35 Europa plus чарт (16+)
10.00 В стиле (16+)
10.30 Папа попал (12+)
22.00 Х/ф «НЕОБЫЧАЙНЫЕ ПРИКЛЮЧЕНИЯ АДЕЛЬ» (16+)

23.55 Хорошая жена (16+)
02.30 Соблазны с Машей Малиновской (16+)
04.00 Starbook: «Скандальные детки» (16+)

САНКТ-ПЕТЕРБУРГ

07.20, 07.30, 10.20, 13.05 М/ф (6+)
07.45 Слово (16+)
08.00 Нужное подчеркнуть с Валерием Татаровым (16+)
08.55 Д/ф «Военная приемка: «Арктическое оружие», «Беспилотники. Воздушный спецназ» (12+) В каждой серии этого документального цикла вы узнаете про самые современные и перспективные российские военные разработки и новейшее мировое вооружение. В этой программе - все об Арктике: ведение боевых действий в условиях Заполярья, новейшая техника арктических войск России и тест-драйв уникального снегохода. В этой программе речь пойдет о беспилотных летательных аппаратах-разведчиках и их уникальных возможностях.
10.50 Телезнайки (6+). Развлекательно-познавательная программа для детей и родителей. С детской непосредственностью юные корреспонденты рассказывают зрителям о самых интересных событиях из жизни города. Кино- и театральные премьеры, выставки, мастер-классы... Телезнайки всегда в курсе того, где и как весело провести время всей семьей. «Телезнайки» - своеобразный телевизионный гид в мир детства.
11.00 Папа, мама, я - спортивная семья (0+)
12.00 Сериал «МАРФА И ЕЕ ЩЕНКИ» (12+) Россия, 2003 г. Овчарка Марфа принесла щенят. Маленьких собак отдали в хорошие руки. У каждого хозяина своя история. Поэтому каждому питомцу уготована разная судьба. Служба в погранвойсках, съемки в кино, работа поводырем и это только начало большого жизненного пути...
13.40 Театральная гостиная Рудольфа Фурманова. З.а. РФ Мария Миронова (16+)
15.35 Сериал «В ЛЕСАХ И НА ГОРАХ» (12+)
20.00 Что? Где? Когда? (12+)
21.10 Х/ф «ГРАФ МОНТЕ-КРИСТО» (16+) Великобритания, Италия, 1975 г. Эдмона Дантеса, молодого капитана, завистники ложно обвиняют в предательстве и бросают в тюрьму замка Ив, где он должен провести остаток жизни. Там он встречает аббата Фариа, который открывает ему тайну захоронения сокровищ. Сбежав и добыв сокровища, Эдмон получает бесконечную власть, чтобы отомстить могущественным врагам.
22.55 Х/ф «ЛЮБОВЬ И МЕСТЬ» (16+)
04.10 Х/ф «ПОРОЧНАЯ СТРАСТЬ» (16+) США, 2012 г. Роберт Миллер - богат и харизматичен. Все дается ему легко. Женщины, деньги, успех. Но так не может продолжаться вечно. И в один момент супруга узнает о наличии любовницы, а его бизнес ожидает крах. Роберт пытается этого избежать, но попадет в аварию вместе со своей любовницей. Теперь ему грозит не только разорение, но и срок за непреднамеренное убийство...
05.45 Х/ф «РОЗЫГРЫШ» (12+) СССР (Мосфильм), 1976 г. Обычная школа. Десятый класс. Подростки впервые сталкиваются со взрослыми пробелами, принимают решения, берут ответственность за свои поступки и выбирают путь, каким будут двигаться к мечте. А все началось с предложения лидера класса сорвать контрольную работу....

27 августа – День российского кино

«Кино — для всех» в Александровском парке

Вход свободный

С 26 по 28 августа театр-фестиваль «Балтийский дом» совместно с киностудией «Ленфильм» проводит общегородской праздник «Кино — для всех», посвященный Дню российского кино.

26 и 28 августа зрители увидят новые картины киностудии «Ленфильм». **27 августа** — фильмы «Батальонъ» Дмитрия Месхиева, «Легенда №17» Николая Лебедева и «Смешарики. Легенда о золотом драконе».

Основные события праздника пройдут **27 августа** непосредственно в День российского кино, когда Александровский парк превратится в «Фабрику грез» — интерактивное праздничное кинопространство под открытым небом.

Утренняя часть праздника будет адресована детям. **В 12.00** на большом экране будет показан мультфильм «Смешарики. Легенда о золотом драконе».

В 14.00 начнут свою работу интерактивные зоны. Здесь гости праздника смогут принять участие в «кинопробах» и побывать в костюмерном цехе. На площадке «Танцы кино» пройдут танцевальные мастер-классы.

На главной площадке выступят легенды театра и кино — «звезды» театра-фестиваля «Балтийский дом», народные артисты России Татьяна Пилецкая, Вадим Яковлев и Роман Громадский. З.а. России Валерий Соловьев (официальный «голос Джеймса Бонда») и з.а. России Олег Куликович (голос Мейсона из сериала «Санта-Барбара») проведут мастер-классы по озвучанию.

Завершится дневная часть выступлением известного композитора, автора музыки к сериалам «Мастер и Маргарита», «Идиот», «Бандитский Петербург», заслуженного деятеля искусств России Игоря Корнелюка.

Вечернее отделение откроет выступление руководителей киностудии «Ленфильм» и «звезд» отечественного кино. Затем одно из главных событий праздника — концерт «Музыка любимого кино». В концерте примут участие оркестр под руководством И. Пономаренко, певица Лариса Луста, баритон Александр Пахмутов, н.а. России Светлана Крючкова и н.а. России Михаил Боярский, з.а. России Анастасия Мельникова и многие другие. Завершится праздник показом фильма «Батальонъ» Дмитрия Месхиева.

В киноцентре «Чайка» покажут «Хочу в кино»

Кино-досуговый центр Чайка

27 августа, в День российского кино, в киноцентре «Чайка» жителям Фрунзенского района бесплатно покажут спектакль «Хочу в кино» в исполнении петербургского театра «Федерация N».

Театральная история по мотивам любимых советских фильмов, придуманная молодым режиссером Полиной Неведомской, будет представлена купчинцам в рамках киномарафона «День российского кино во Фрунзенском районе».

Спектакль состоится **27 августа в 16.30** по адресу: **Купчинская ул., д. 1/5.**

Продолжительность 1 час.

Вход по приглашениям, получить которые можно в кассе киноцентра.

ЦПКиО приглашает на свой день рождения

27 августа в 13.00 состоится открытие музыкально-поэтической программы «Литература. Музыка. Парк». Программа дня рождения ЦПКиО им. С.М. Кирова будет посвящена Году российского кино.

Основными площадками празднования станут литературные, музыкальные, театральные, интеллектуальные гостиные и кинозал под открытым небом. Для зрителей и гостей парка пройдут публичные чтения отечественной классики и киносценариев, программы с классической музыкой и балетом, и, конечно, показ шедевров отечественного кинематографа.

Выступлениями любимый парк поздравят актер Евгений Цыганов, балерина Вера Арбузова, солист Мариинского театра Эдуард Цанга, прозаик и журналист Илья Стогов.

Клещи остаются опасными

За прошлую неделю в Боткинскую больницу обратились 80 петербуржцев, пострадавших от присасывания клещей. У девяти человек врачи подтвердили заражение клещевыми инфекциями. Всего же с начала сезона диагноз «клещевой энцефалит» и «клещевой боррелиоз» врачи стационара поставили более 160 горожанам.

Число пострадавших, обратившихся за помощью к врачам Городской инфекционной больницы им. С.П. Боткина, остается относительно небольшим в течение последних трех недель. Напомним, максимальная обращаемость была зарегистрирована в начале мая — тогда за неделю в больницу обратились 525 пострадавших. За неделю с 15 по 21 августа врачи поставили диагноз «клещевой энцефалит» четырем горожанам, «клещевой боррелиоз» — пятерым.

Всего с начала сезона клещей в Боткинскую больницу обратились за помощью 2995 петербуржцев. У 164 горожан врачи диагностировали заражение клещевыми инфекциями, из них у 58 — клещевым энцефалитом и у 106 — боррелиозом. Напомним, в Петербурге уже известно о двух смертельных случаях заболевания клещевым энцефалитом. Большинство обратившихся за помощью сдавали клещей на исследование (2680), при этом инфицированность вирусом энцефалита врачи обнаружили только у 43 клещей.

Как сообщает федеральный Роспотребнадзор, в этом году число россиян, пострадавших от клещей, уменьшилось на 14% по сравнению с таким же периодом прошлого года. На 19 августа в медицинские учреждения из-за присасывания клещей обратились 421 тысяча человек.

Основы медицинской грамоты — со школьной скамьи

Минздрав собирается ввести в школьную программу курс «Об основах медицинских знаний». Сейчас в ведомстве готовят соответствующее предложение. В новый курс может войти информация об основах оказания первой помощи, а также о навыках определения симптомов сердечно-сосудистых заболеваний.

«По итогам совещания у заместителя председателя правительства Ольги Голодец Минздрав России готовит предложения по вопросу введения в школьную программу курса “Об основах медицинских знаний”... Учебная программа разрабатывается с учетом возраста учащихся, доступности материала и будет полностью адаптирована для изучения в средней школе», — передает ТАСС текст сообщения пресс-службы министерства.

В ведомстве отмечают, что практика изучения в общеобразовательных школах правил оказания первой медпомощи и определения симптомов распространенных заболеваний есть во всем мире. Такие знания, по мнению чиновников министерства, в частности, помогут учащимся оказать доврачебную помощь своим бабушкам или дедушкам, например, при признаках инсульта, и своевременно сообщить о симптомах врачам «скорой помощи».

Портал «Доктор Питер»

Лунный календарь садовода-огородника с 29 августа по 4 сентября

Убывающая луна

29 августа. Воздержитесь от сбора семян. Поливайте и подкармливайте органикой.

30 августа. Поливайте молодые деревья и кустарники. Боритесь с вредителями.

Оба дня не рекомендуется посев и пересадка садово-огородных культур. Рекомендуется сбор и сушка фруктов и корнеплодов, особенно уборка картофеля. Подходящий момент для подготовки грядок к посадкам, мульчирования, для борьбы с вредителями, обрезки деревьев, сбора семян подсолнечника, заготовки лекарственных трав.

31 августа. Проведите поливы, удобряйте органикой декоративные кустарники. Не рекомендуется посев и пересадка. Рекомендуется рыхление, культивация, окучивание, мульчирование деревьев

1 сентября. Обрезайте сухоцветы, собирайте семена, заготавливайте черенки.

Новолуние

2 сентября. Не рекомендуется посев и пересадка. Садово-огородные работы не проводите.

Растущая луна

3 сентября. Наведите порядок в хранилищах. Не рекомендуется сажать и пересаживать овощи, фруктовые деревья, производить посадки на семена. Хорошо приживутся декоративные растения, не предназначенные для плодоношения, в частности, жимолость, шиповник. Из цветов рекомендуется сажать вьющиеся растения. Покос замедлит рост трав.

4 сентября. Собирайте и сушите лекарственные травы и пряную зелень. Рекомендуется закладка клубней и семян на хранение. Также рекомендуется посадка косточковых фруктовых деревьев. Прекрасная пора для срезания цветов, создания газонных орнаментов, ухода за комнатными растениями.

По материалам сайта handmade-garden.ru

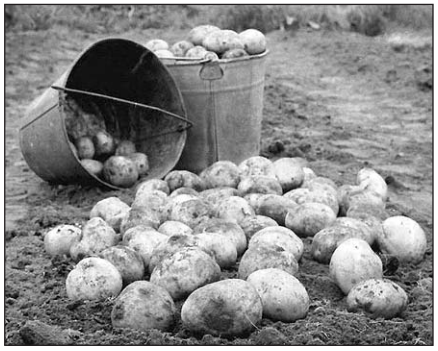

Работы в цветнике

■ Продолжаем ухаживать за цветами: удаляем сорняки, рыхлим, поливаем, боремся с болезнями. Многолетние цветы последний раз подкармливаем для вызревания и подготовки к холодам.

■ В августе рассаживаем практически все многолетники: примулы, ромашки, пионы, флоксы, лилии и другие. Высаживаем весенние мелколуковичные цветы, например, пролески и крокусы. Готовим почву для луковичных многолетников: вносим удобрения и золу, перекапываем.

■ В конце месяца высаживаем сеянцы двулетников и однолетников. Собираем и просушиваем семена цветов.

■ Последний раз подкормив цветы, которые цветут осенью: георгины, астры, хризантемы, — удаляем у них нижние листья, чтобы не развивались болезни.

■ Заботимся о розах: удаляем сорняки, рыхлим почву, удаляем отцветшие головки. Дикую поросль, отрастающую от корня, вырезаем полностью.

Напоминаем, что работы в саду и огороде нужно корректировать в зависимости от ассортимента культур и конкретных погодных условий.

Как уберечь себя от отравления грибами

В мире тяжело найти страну, где любили бы грибы больше, чем в России. Множество разнообразных и оригинальных блюд появляется на столах наших соотечественников в грибной сезон: их засаливают, маринуют, жарят, сушат и варят. Однако часто забывают, что отравиться можно не только бледной поганкой или мухомором. Управление Роспотребнадзора подробно разъясняет правила, которым стоит следовать, чтобы уберечь себя от нежелательных последствий.

1. Существует группа грибов, съедобных условно. Это волнушки, чернушки, белянки, грузди, подгрузди и другие грибы, содержащие млечный сок.

В таких грибах содержатся раздражающие, едкие, горькие и ядовитые вещества, вызывающие отравления. Для их обезвреживания требуется специальная предварительная обработка, в процессе которой ядовитые вещества удаляются из них. Такие грибы перед засолом отваривают или вымачивают, чтобы удалить горькие, раздражающие желудок вещества.

К условно съедобным грибам принадлежат также сморчки. Сморчки обезвреживаются полностью сушкой (2 мес.) или кипячением в воде два раза по 15—20 минут, отвар при этом выливают, не пробуя, так как в него во время варки переходят ядовитые вещества. После окончания варки грибы надо промыть, отжать и только после этого можно использовать для приготовления грибных блюд.

2. Собранные грибы необходимо перебрать, отсортировать по видам и вновь тщательно пересмотреть в тот же день.

Грибы — это скоропортящийся продукт. Оставлять данный продукт необработанным на следующий день недопустимо. Выкидывайте все червивые, перезревшие, пластинчатые грибы, грибы без ножек, дряблые грибы, а также несъедобные и ядовитые, если их всё-таки по ошибке собрали.

3. Не следует собирать дряблые, переросшие, поврежденные личинками и испорченные слизнями грибы, а также те, что растут близ дорог, магистралей и населенных мест.

4. Грибы необходимо подвергать кулинарной обработке.

Как обрабатывать грибы

Грибы, предназначенные для сушки, тщательно очищают от песка, сора, не подвергая мытью. К сушке не допускаются грибы загрязненные, перезрелые, пораженные вредителями и болезнями.Сушить рекомендуется следующие виды трубчатых грибов: белые, подосиновики, подберезовики, маслята, моховики, польский гриб, козляк и сморчки.

Мариновать рекомендуется съедобные грибы без едкого вкуса мякоти: трубчатые, шампиньоны, толстушки, опенок осенний и др. Перед маринованием, так же как и перед засолом, тщательно очищенные и промытые грибы рекомендуется отварить.

Бледная поганка

Мухомор красный

В засол допускаются все съедобные грибы, кроме крупных плодовых тел подберезовиков и белого гриба, которые с возрастом отличаются разрыхленным трубчатым слоем и рыхлой консистенцией мякоти.

При предварительном отваривании валуев, скрипиц, волнушек, белянок, груздей, горькушек, серушек, сыроежек и опят отварная вода после каждой варки должна быть слита и заменена для следующей порции грибов.

Соблюдайте правила хранения

Срок хранения свежих грибов не должен превышать 2—4 часов.

Соленые, маринованные (или отварные) грибы следует хранить в чистых, сухих, хорошо проветриваемых помещениях при температуре не выше +8 градусов С. Для соленых грибов наилучшая температура хранения: +1—+2 градуса С.

В зимнее время следует предохранять грибы от замерзания.

Замораживание грибов является одним из самых простых и доступных способов консервирования, поскольку ни сам процесс, ни предварительная обработка грибов не предусматривают сложных технологических операций.

Замороженные грибы — растительный полуфабрикат, сохраняющий полезные свойства сырья длительное время. Замороженные грибы полностью готовы для приготовления пищи. Перед употреблением их не надо размораживать и обрабатывать. Хранить замороженные грибы можно до 6 месяцев.

Судоку

	2							1
							2	
5	9	4				6		
		7		8		3		
9			7	5	4			2
6			3	1				8
3		5	1	2				6
	6	8						4
		9		6	8			

Шахматы

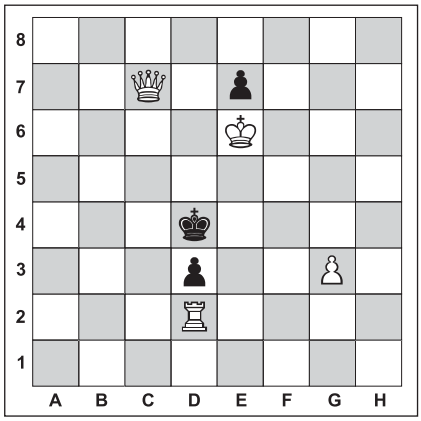

Задача №1. Белые начинают и дают мат в два хода

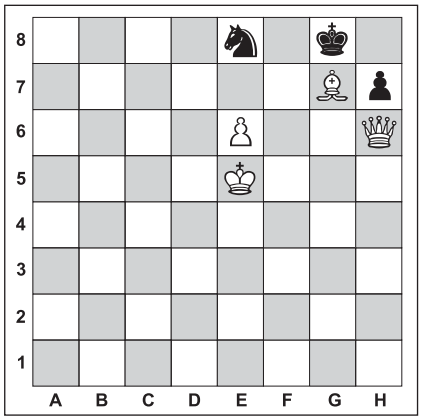

Задача №2. Белые начинают и дают мат в два хода

Побег свиней по пути на скотобойню

Грузовик, в прицепе которого находились 200 свиней, перевернулся на шоссе А-10 в районе французского города Пуатье, и сотня свиней попыталась сбежать, сообщает французский портал 20 minutes. Животных везли на бойню в Бордо.

В результате ДТП, по последним данным, погибли 40 свиней, остальные разбрелись по автостраде. Для того чтобы животные далеко не ушли, работники дорожной службы соорудили из пластиковых барьеров своеобразный вольер. Потом хрюшек загнали в грузовик, прибывший на смену перевернувшемуся.

Указывается, что авария произошла из-за того, что 22-летний водитель фуры потерял управление. Сам молодой человек получил незначительные травмы. Из-за ДТП на дороге образовалась пробка длиной семь километров.

Аналогичный случай произошел в марте этого года во Львовской области на Украине. Водитель грузовика вез около 200 свиней на ферму в соседний район. В какой-то момент он не справился с управлением, и фура перевернулась. В результате 40 свиней погибли, остальные сбежали.

Ответы

на головоломки, опубликованные в №28 (165) от 19.08.2016 г.

СКАНВОРД

ПО ГОРИЗОНТАЛИ: Кокос. Треск. Тележка. Терпенье. Уклад. Крамник. Француз. Нонна. Кофе. Врач. Турне. Легионер. Вина. Трико. Каре. Нары. Валторна. Досье. Тиски. Санчо. Тля. Рифма. Боинг. Стимул. Опус. Упырь. Лыжа. Мопс. Ювелир. Стопа. Кок. Токио. Око. Кап. След. Сукно. Чин. Интим. Втора. Среда. Пани. Корея. Лом. Клич. Грант. Краля.

ПО ВЕРТИКАЛИ: Брокколи. Эстафета. Купон. Контур. Стек. Алдан. Джинн. Кедр. Анка. Молоко. Интерн. Аорта. Цветы. Залив. Чека. Гол. Нарост. Реалия. Водосброс. Несун. Небо. Тётя. Клон. Чум. Королева. Фри. Азу. Гусар. Творожник. Миссисипи. Лицо. Кушак. Сыск. Вьюк. Пыл. Ужин. Толмач. Подвиг. Осока. Косяк. Пчела. Знамя. Урон. Карт. Идол.

СУДОКУ

2	7	6	3	9	8	5	4	1
9	5	4	1	7	2	6	8	3
3	8	1	6	4	5	9	2	7
8	9	3	4	5	7	1	6	2
5	6	2	9	1	3	4	7	8
1	4	7	2	8	6	3	5	9
6	2	8	5	3	9	7	1	4
4	3	5	7	2	1	8	9	6
7	1	9	8	6	4	2	3	5

ШАХМАТЫ

Задача №1.

Положение на диаграмме:
Белые: король c1, ферзь f3
Черные: король h1, пешки: g2, h2

Решение: 1. Фe4! **1.** ... Крg1 **2.** Фe1x

Задача №2.

Положение на диаграмме:
Белые: король d8, ферзь g3, слон d4, конь d3
Черные: король f5

Решение: 1. Kb4! **1.** ... Крe4 **2.** Фg4x **1.** ... Крe6 **2.** Фg6x

Вестник МО «КУПЧИНО» 6+
Регистрационное свидетельство ПИ 2-4852 от 20.11.2000 выдано Территориальным управлением Министерства РФ по делам печати, телерадиовещания и средств массовых коммуникаций по Санкт-Петербургу и Ленинградской области.

Учредитель: Муниципальный Совет внутригородского муниципального образования Санкт-Петербурга муниципальный округ «Купчино».
Адрес редакции: 192212, Будапештская ул., д. 19, корп. 1. Тел. (812) 774-42-87, факс (812) 703-04-10.
Главный редактор Е.В. Фомина.
Издатель: ООО «СЕРП», 194354, СПб, пр. Луначарского, д. 11, лит. А, пом. 42Н.

Отпечатано в типографии ООО «Типографский комплекс "Девиз"», 199178, СПб, В.О., 17 линия, д. 60, лит. А, пом. 4Н.
Тираж 15 000 экз.
Распространяется бесплатно.
Номер подписан в печать 23.08.2016.
Время подписания по графику – 21.00, фактическое время подписания – 21.00.
№30 (167). Дата выхода – 25.08.2016. Заказ №-5314.

Гороскоп с 29.08 по 4.09

ОВЕН
Наступает осень, и вам следует внимательнее отнестись к своему рациону. Побольше свежих овощей, фруктов и ягод — и тогда здоровье вас не подведет, что позволит не только спокойно работать, но и превосходно чувствовать себя в семье.

ТЕЛЕЦ
Звезды предсказывают сказочно романтичную неделю. Если вы одиноки, то, возможно, наконец-то, встретите свою «вторую половинку», а если любимый человек рядом с вами, то вас ждут абсолютно незабываемые впечатления. Вы готовы?

БЛИЗНЕЦЫ
Вам срочно нужно обрести спокойствие и уют. Быть может, вы найдете их на даче, а может быть — у себя дома. В любом случае, родственники и близкие друзья — ваши лучшие помощники на этой неделе.

РАК
Судя по всему, вам явно не хватало общения с теми, кого вы любите и с кем давно хорошо знакомы. Так исправьте это недоразумение. Всё в ваших руках.

ЛЕВ
Самое время заняться решением материальных проблем, поскольку на авантюры вы не поддадитесь, а остальное — всего лишь не зря потраченное время. В общем, займитесь финансами — это и карьере не помешает.

ДЕВА
Напоминать о том, что нужно постоянно заниматься самосовершенствованием, нелепо. Но именно это звезды рекомендуют вам на этой неделе. Ведь вы выйдете на совершенно иной уровень самоощущения и увидите новые горизонты для самореализации.

ВЕСЫ
Постарайтесь жить спокойно, не бросаясь воплощать в жизнь давно задуманные планы. Планы подождут. Скоро придет время, и вы свои идеи сумеете реализовать с гораздо меньшими потерями.

СКОРПИОН
Пора уже не думать большую часть времени только о себе и обвинять других в своих проблемах, а все-таки прислушаться к мнению своих друзей, и тем более, родных. Вы же знаете, что никто из них не желает вам зла.

СТРЕЛЕЦ
Хвататься за что ни попадя не стоит. Та цель, которую вы посчитаете приоритетной и на достижение которой потратите свое время и силы, оправдает ваши ожидания. Вот только к выбору этой цели отнеситесь очень серьезно.

КОЗЕРОГ
Если есть возможность как-то изменить привычный уклад жизни, то, не сомневаясь, поддавайтесь любым авантюрам — лишь бы вы сами сразу не чувствовали никаких угрызений совести. А если что-то пойдет не так, то... Хотя на этой неделе вам это не грозит.

ВОДОЛЕЙ
Энергия, скопившаяся за последнее время, благоприятно выплеснется и в личной жизни, и на работе. Если ее окажется чересчур много, то попробуйте себя в каком-нибудь более-менее экстремальном виде отдыха— хотя бы посетите зоопарк.

РЫБЫ
Вот и настала пора не ходить «вокруг да около», а честно признаться любимому человеку в своих чувствах и как-то упорядочить отношения. Если же всё уже давным-давно улажено, то поведите себя разок экстравагантно — зачтется сторицей.

Лунный календарь стрижек

29 августа. Поспешите посетить салон красоты, чтобы при помощи модной прически зарядиться положительными эмоциями, усилить харизму, обаяние. Вы получите мощную подпитку энергетики, здоровья, улучшится денежное благосостояние.

30 августа. Отложите все задуманные планы по поводу прически, потому что это может отразиться неблагоприятным образом на жизненной активности.

31 августа. Последняя среда месяца нейтральна для проведения стрижки. Зато высока вероятность улучшения карьерных дел, продвижения выгодных сделок. Новая прическа подарит много энтузиазма.

1 сентября. Луна убывает, и звезды не располагают к выполнению любых процедур по красоте. Волосы могут утратить свою силу.

2 сентября. Стрижка чревата депрессивным настроением и апатией даже к самым любимым делам. Лучше перенесите процедуру на более удачный день.

3 сентября. Чтобы обрести гармонию, радость, счастье в душе и окружающей жизни, астрологи рекомендуют этот день для создания красивой экстравагантной стрижки. Не упустите свой шанс!

4 сентября. Если хотите решить финансовые неурядицы, обязательно запланируйте визит к парикмахеру и подстригитесь. Звезды помогут вам положительной энергией.

Быстрые блюда для разной погоды

Редакция приготовила. Рекомендуем

Скоро осень, но еще бывают достаточно теплые дни. Иногда хочется чего-то согревающего, иногда — несложного и совсем не горячего блюда. Поэтому сегодня решили предложить вам несколько простых рецептов из сезонных овощей. Готовить их очень быстро, стоят составляющие для этих блюд в сезон совсем недорого. Любая из предлагаемых закусок поможет разнообразить вам будничный обед или ужин. Ну, а что-то можно сделать и для воскресного завтрака.

Элегантная закуска в стиле капрезе

Очень простое блюдо в итальянском стиле, которое сегодня вполне доступно. И хорошие помидоры, и сыр моцарелла отечественного производства, да и базилик можно купить без проблем. Готовится салат ровно за пять минут, а может стать гарниром к мясу, птице, да и самостоятельным блюдом для легкого перекуса или ужина. Только берите для приготовления сезонные вкусные помидоры, с «пластмассовыми» парниковыми капрезе теряет всё свое очарование.

Вам понадобятся:

- Моцарелла — 4—5 шариков.
- Помидоры спелые — 4—5 шт.
- Базилик — 2—3 веточки.
- Масло растительное (лучше оливковое) — 2 ст. ложки.
- Сок лимона — половина столовой ложки.
- Соль и перец — по вкусу.

Приготовление

Желательно, чтобы размер ваших помидоров и моцареллы был примерно одинаковым, тогда салат будет очень красиво смотреться на столе.

Нарежьте кружочками помидоры и моцареллу. Выложите «веером», чередуя томаты и сыр. Смешайте сок лимона с растительным маслом, солью и перцем, полейте салат, украсьте листьями базилика.

«Слойки» с овощами

Вам понадобятся:

- Тесто слоеное бездрожжевое — 500 г.
- Помидоры — 500 г.
- Лук репчатый красный — 1 шт.
- Базилик — 3—4 веточки.
- Растительное масло — 1 столовая ложка.
- Сахар — 1 чайная ложка.
- Соль и перец — по вкусу.
- Яйцо — 1 шт.

Приготовление

Заранее разморозьте тесто. Нарежьте лук тонкими полукольцами и обжарьте до мягкости и прозрачности. Переложите в миску, пусть остывает.

Помидоры нарежьте на дольки, переложите в дуршлаг, чтобы стекла лишняя жидкость. Если помидоры очень сочные, то лучше сразу освободить их от семян и сочной мякоти. Листья базилика нарежьте мелко.

Смешайте нарезанные томаты, лук, базилик, посолите и поперчите. Если помидоры кисловаты, можно добавить от половины до целой чайной ложки сахара. Но это необязательно.

Раскатайте тесто не очень тонко, нарежьте на квадраты со стороной примерно сантиметров в 10—12.

Застелите противень пергаментом, смажьте растительным маслом и выложите квадраты теста. Отступив по 1 сантиметру от края, сделайте надрезы на тесте по периметру, стараясь его не прорезать.

В центр каждого квадрата разложите немного начинки и слегка загните края, чтобы образовались бортики. Смажьте бортики яйцом и поставьте в духовку, разогретую до 180 градусов, минут на 15—20. Точное время зависит от вашей духовки.

Реши кроссворд, отгадав все школьные принадлежности

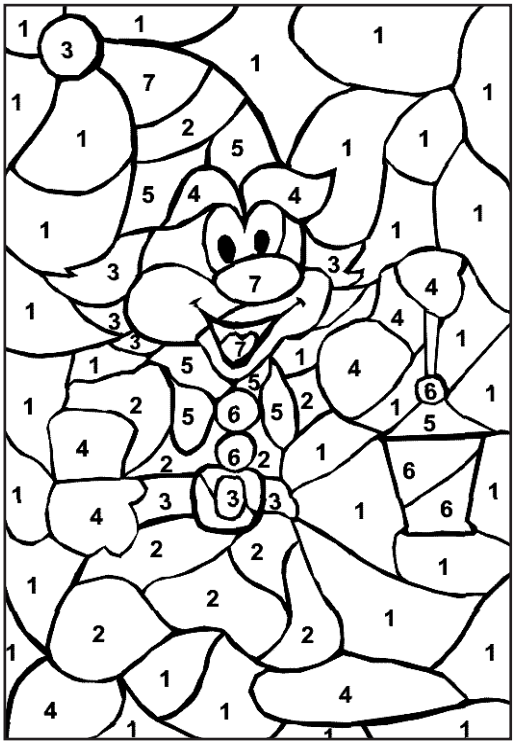

1 2 3 4 5 6 7

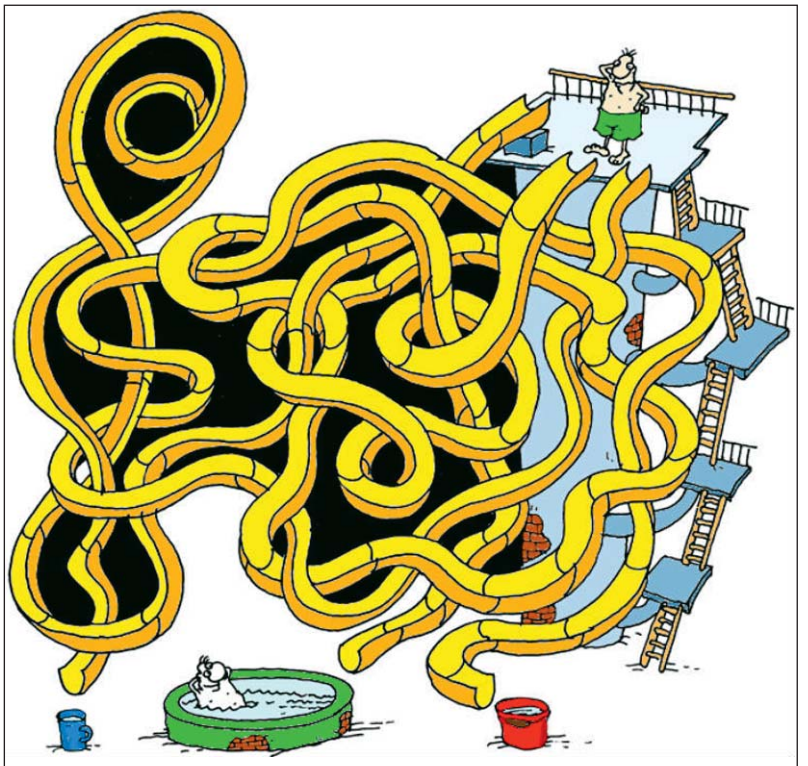

Выбери правильный путь

Втык от начальника
Предчувствие зла
Рапорт от стукача
«Желудок коммерции»
«Лапки», поджатые самолётом
Ряды кресел за партером
«Завывала» на машине
Колючка-приставучка
Полуобезьяна
«Завиральный конь»
Порхающий галстук
«Крепкие сапоги» по-французски
«Эскиз» романа
Медицинский «освежитель»
«Обувание» простачков
Монах строгих правил
Османец ныне
Монета «миллионера из трущоб»
«Объём» ума
Баба в 45 лет
«Начинка» тучи
Генный выродок
«Музыкальная» валюта
Имя испанца
«Барбадосская вода»
Капитан в подчинении у атамана
Отличие двух капитанов
«Фигурист» на асфальте
Длинноухий транспорт
Актёр Гир
Газировщик
Похвала в рифму
Голосовой «высотник»
Достаётся вилкой из розетки
Кобейн или Рассел
Личная зависимость
Дрессировщик со своим уголком
«Неруб-леный насест»
Кузен
Деление на компасе
Фильм «Миссия на ...»
Искусство с претензией
Привоpотный напиток
Охранник пирамид
Женсовет при султане или хане
«Шуба» фигуриста
Ладья или столица
Итог «клёвого» занятия
Славший шифровки Юстасу
Ловушка для молний
«Волчьи смотрины»
Футляр для чертежей
Многолитражная Ока
Город Нью-...
Игра, где шар катят
«Новое рождение» как стиль
Кислородный оазис в городе
Тусовка пчёл
Спортсмен-борец
Орган слуха стен
Полевая работа
«Свечение души»
Блеск отутюженных вещей
Генералиссимус-альпинист
Ткань «в ажуре»
Интонация в голосе
Острейший дефицит свободы
Император-пироман
Волшебник на Руси
Жертва зависти Каина
Угощение
Зимняя удочка
Французский «Леклерк»
Замораживающий газ
«Полевой джип»
0,9144 метра
Топорный звук
Геометрия буквы «О»
«Дореволюционный негр»
«Бензин» для лошади
Неизменяемая часть слова
Первая книга Ветхого Завета
«Шлагбаум» для тока
Надёжное средство от загара
Носитель горящей шапки
Грязное помещение (разг.)
Славянский праздник
Карманная единица речи
«Дикая» земля
Белая глина
Огрех редактора

Сканворд предоставлен информационной системой tvpost.ru · Телепрограмма и контент для СМИ